



PODER JUDICIÁRIO
TRIBUNAL REGIONAL FEDERAL DA 6ª REGIÃO
Seção de Contratos

ACORDO DE COOPERAÇÃO TÉCNICA 4/2026

ACORDO DE COOPERAÇÃO TÉCNICA TRF6 Nº 4/2026

ACORDO DE COOPERAÇÃO TÉCNICA QUE ENTRE SI
CELEBRAM A UNIÃO, POR INTERMÉDIO DO TRIBUNAL
REGIONAL FEDERAL DA SEXTA REGIÃO - TRF6 E A VALE
S.A. PARA OS FINS QUE ESPECIFICA.

A **UNIÃO**, por intermédio do **TRIBUNAL REGIONAL FEDERAL DA SEXTA REGIÃO - TRF6** com sede na Avenida Álvares Cabral, nº 1805, Santo Agostinho, Belo Horizonte - MG, inscrito no CNPJ sob o nº 47.784.477/0001-79, doravante denominado "**TRIBUNAL**", neste ato representado pelo seu Presidente, Desembargador Federal VALLISNEY DE SOUZA OLIVEIRA e a **VALE S.A.**, pessoa jurídica de direito privado, com sede na Praia de Botafogo, 186. Salas 1801 a 2001 - Rio de Janeiro/RJ – Brasil; CEP: 22250-145., Rio de Janeiro/RJ, inscrita no CNPJ sob o nº 33.592.510/0001-54, doravante denominada "**VALE**" neste ato representada por seus representantes legais, Gleuza Jesué, CPF: 6 [REDACTED] Diretora de Reparação, Humberto Moraes Pinheiro, CPF: 5 [REDACTED] 2, Diretor Jurídico de Suporte ao Negócio, e em conjunto denominadas "Partes" e

CONSIDERANDO que no dia 25 de janeiro de 2019, houve o rompimento das Barragens B-I, B-IV e B-IV-A da Mina de Córrego do Feijão, de titularidade da VALE, no Município de Brumadinho;

CONSIDERANDO o compromisso social da VALE com os familiares das vítimas fatais decorrente do rompimento;

CONSIDERANDO que a regra geral prevista no art. 93 inciso IV da Constituição Federal prevê que todos os julgamentos do Poder Judiciário serão públicos e que ainda o art. 11 da Lei 11.419 e art. 189 do Código de Processo Civil disciplinam no mesmo sentido;

CONSIDERANDO o interesse público envolvido e o interesse do TRIBUNAL no regular exercício de suas atribuições jurisdicionais;

CONSIDERANDO que a Resoluções nº 253/2018 e nº 350/2020, ambas do Conselho Nacional de Justiça "CNJ", disciplinam sobre a possibilidade de Acordos de Cooperação Técnica no âmbito do Poder Judiciário;

CONSIDERANDO que a origem da proposição desse Acordo de Cooperação está regulada no âmbito do TRF6 no Processo SEI 0011491-80.2025.4.06.8000.

RESOLVEM as Partes celebrar o presente **Acordo de Cooperação Técnica "ACT"** "**Acordo**" com a finalidade de realizar apoio institucional e operacional ao Projeto de Acolhimento às Vítimas e Familiares do Rompimento da Barragem do Córrego do Feijão em Brumadinho.

Definições:

Quando usados neste Acordo, inclusive em qualquer Anexo a ele ou em qualquer outro comunicado entregue por uma Parte à outra nos termos deste Acordo, os termos a seguir, sejam eles grafados com letra maiúscula ou minúscula, tanto no singular quanto no plural, terão os seguintes significados, a menos que o contexto exija de outra forma:

- (i) Centro Especializado de Atenção às Vítimas “CEAV”, localizado na Av. Álvares Cabral, 1741 5º Andar;
- (ii) Casa da Cidadania, estrutura conforme Anexo III - Memorial Descritivo, localizado na Rua Santos Barreto, nº 161;
- (iii) Auditório do Tribunal, localizado Av. Álvares Cabral 1805, 2º andar;

1. CLÁUSULA PRIMEIRA – DO OBJETO

- 1.1. O objeto do presente Acordo de Cooperação Técnica é a execução de apoio institucional, logístico, humano e financeiro da VALE, nos limites previstos nesse Acordo, ao Projeto de Acolhimento às Vítimas e Familiares do Rompimento da Barragem do Córrego do Feijão em Brumadinho, no período 23/02/2026 até 17/05/2027, a ser executado pelo Núcleo de Justiça Restaurativa (NUJURE), nas atribuições do Centro Especializado de Atenção às Vítimas (CEAV), nas dependências do TRIBUNAL, exclusivamente durante as audiências de instrução e julgamento nas ações penais 1004720-30.2023.4.06.3800 e 1003479-21.2023.4.06.3800 conforme datas indicadas no Anexo I.
- 1.2. Na hipótese de alteração do cronograma de datas estabelecidas no Anexo I para a realização das audiências, as Partes se comprometem a discutir e revisarem as atribuições previstas neste Acordo.
- 1.3. A formalização do presente Acordo não configura, sob nenhuma hipótese, assunção de responsabilidade e/ou confissão da VALE – nem reconhecimento pela VALE de culpa e/ou dolo por parte dos seus ex-empregados - acerca dos fatos e do mérito discutidos no âmbito das Ações Penais em que a VALE é Ré e/ou seus ex-empregados são réus, ou que venham a ser relacionadas ao rompimento da Barragem do Córrego do Feijão em Brumadinho.
- 1.4 O presente Acordo é ato de mera liberalidade da VALE, decorrente do seu compromisso social decorrente do Rompimento, não gerando expectativa de continuidade e/ou renovação.
- 1.5 Os documentos abaixo relacionados integram e constituem parte inseparável do presente Acordo, prevalecendo, em caso de contradição, as disposições deste instrumento em relação aos Anexos:

Ordem de Prevalência entre os Anexos:
Anexo I - Lista das Audiências
Anexo II - Lista de Beneficiários
Anexo III - Memorial Descritivo
Anexo IV - Procedimento para Solicitação de Hospedagem e Serviços de Deslocamento
Anexo V - Fornecimento de Kit de Alimentação
Anexo VI -Projeto de Reforma da Casa da Cidadania

2. CLÁUSULA SEGUNDA – DO ACOMPANHAMENTO DA EXECUÇÃO DO ACORDO DE COOPERAÇÃO TÉCNICA

2.1. Cada Parte designa formalmente o responsável técnico para acompanhar a execução e o cumprimento do objeto do Acordo.

2.2. Por parte do TRIBUNAL, o acompanhamento e supervisão do presente Acordo serão realizados pela Juíza Federal Coordenadora do NUJURE/CEAV/TRF6, Fernanda Martinez Silva Schorr, a qual atuará como gestora deste instrumento, primando pelo regular cumprimento de sua execução. E, por parte da VALE, os responsáveis serão: a Gerente Geral Contencioso Corporativo e Reparações, Lilian Simões e a Gerente de Gestão de Planejamento e Suporte de Reparação, Manuela Degani.

2.2.1. Competirá aos responsáveis a comunicação com a outra Parte, bem como transmitir e receber solicitações; marcar reuniões, devendo todas as comunicações serem documentadas.

2.2.2. Sempre que o indicado no item 2.2. não puder continuar a desempenhar a incumbência, este deverá ser substituído. Para tanto, a comunicação deverá ser feita a outra Parte, no prazo de até 15 dias da ocorrência do evento, seguida da identificação do substituto.

2.3 As Partes se comprometem a envidar todos os esforços necessários, no limite de suas possibilidades organizacionais, para possibilitarem a execução integral do previsto na Cláusula Terceira e, não sendo possível, de modo similar e/ou alternativo, mediante consenso entre as Partes, comunicação por e-mail e formalização de termo aditivo.

3. CLÁUSULA TERCEIRA – DA COOPERAÇÃO

3.1 Constituem atribuições comuns das Partes:

- a) elaborar o Plano de Trabalho relativo aos objetivos deste Acordo;
- b) executar as ações objeto deste Acordo, assim como monitorar o cumprimento;
- c) cumprir as atribuições próprias conforme definido no instrumento;
- d) realizar vistorias e reuniões em conjunto, quando necessário;
- e) fornecer a outra Parte as informações necessárias e disponíveis para o cumprimento das atribuições acordadas;
- f) observar os deveres previstos na Lei nº 13.709, de 14 de agosto de 2018 (Lei Geral de Proteção de Dados - LGPD), adotando medidas eficazes para proteção de dados pessoais a que tenha acesso por força da execução deste acordo;
- g) obedecer às restrições legais relativas à propriedade intelectual, quando aplicável; e
- h) prestar a Parte solicitante os esclarecimentos cabíveis e informações necessárias para a execução do previsto no objeto desse Acordo, nos limites legais de cada Parte.

3.2. Constituem atribuições do TRIBUNAL:

- a) Coordenar e gerenciar o Projeto de Acolhimento às Vítimas e Familiares do Rompimento da Barragem do Córrego do Feijão em Brumadinho, por meio do NUJURE/CEAV e do Grupo de Trabalho instituído.
- b) Identificar os familiares das vítimas fatais no acesso ao CEAV, conforme Anexo II e gerenciar as ações relativas à estrutura de segurança necessária à realização das audiências, bem como a preservação de todos os presentes, inclusive mediante o estabelecimento de um plano de ação e contingência junto aos órgãos de segurança pública;
- c) Disponibilizar o espaço físico adequado para o funcionamento do CEAV, da Casa da Cidadania e do Auditório do Tribunal, bem como a estrutura necessária, não previstas nas atribuições da VALE, para o acolhimento dos familiares das vítimas fatais.

d) Articular com o Grupo de Trabalho "Acolhimento Brumadinho" e órgãos externos (Polícia Federal, Polícia Militar, Defesa Civil, UFMG, AVABRUM, etc.).

e) Definir os fluxos de atendimento, escuta qualificada, sigilo e encaminhamentos, promovendo a organização e realização de cursos de capacitação ("Escuta Integral") para equipes de acolhimento e segurança.

f) Gerir os recursos humanos e materiais fornecidos pela VALE, zelando pelo bom e adequado uso;

g) Criar e manter canais de comunicação exclusivos para vítimas e familiares (WhatsApp, e-mail, transmissão online restrita).

h) Elaborar e distribuir materiais de apoio, informativos e boletins atualizados sobre o processo, respeitadas as confidencialidades e sigilos aplicáveis.

i) Manter o registro de atendimentos e encaminhamentos realizados durante a vigência deste instrumento;

j) Publicar o presente Acordo e quaisquer atos dele decorrentes no sítio oficial eletrônico do Tribunal.

k) Permitir que a VALE, ou representantes por ela designados, acesse as instalações do CEAV, do Auditório e da Casa da Cidadania para verificar a correta destinação dos recursos e a alocação das pessoas disponibilizadas para os fins estabelecidos neste ACT.

l) manter sigilo das informações sensíveis (conforme classificação da Lei nº 12.527, de 18 de novembro de 2011 - Lei de Acesso à Informação - LAI) obtidas em razão da execução do acordo, somente divulgando-as se houver expressa autorização dos partícipes;

m) informar a VALE, com a antecedência necessária, sempre que alguma das atribuições previstas no item 3.3 deixem de ser necessárias, de modo a assegurar tempo hábil para que a empresa proceda com o cancelamento e/ou à suspensão dos serviços;

3.3. Constituem atribuições VALE:

a) Arcar com as despesas do Fornecimento de Kit de Alimentação, previstos no Anexo V, nas datas das audiências designadas no Anexo I;

b) Arcar com as despesas de pagamento de aluguel de 01 (uma) ambulância UTI Móvel, no período previsto no item 1.1, no horário de 13h até às 20h, nas datas em que ocorrerem as audiências, devendo apresentar ao TRIBUNAL uma cópia do Contrato de Prestação de Serviço e/ou Locação, cuja vigência deve abranger todo o período necessário às audiências, para o atendimento exclusivo do CEAV.

b.1) A contratação acima se refere a uma Unidade Móvel Avançada-UTI móvel, ambulância tipo D, equipada com um médico, um enfermeiro, até dois técnicos de enfermagem e um motorista, bem como até 02 (dois) Kits Emergência com os equipamentos previstos no Anexo III. Fica a VALE responsável por todas as despesas relativas à execução deste serviço.

b.2) Fica estabelecido, desde já, que havendo a necessidade de atendimento hospitalar, os atendidos deverão ser encaminhados à unidade pública de saúde mais próxima. A VALE não será responsável por qualquer custo adicional.

c) Fornecer os recursos físicos, humanos, tecnológicos e logísticos, nos limites do previsto neste instrumento e nos Anexos integrantes deste Acordo, necessários à instalação e funcionamento do CEAV nas dependências do TRIBUNAL, no período previsto no item 1.1 ou conforme prazo de aditamento deste ACT, previamente acordado.

d) Realizar, obedecendo o projeto previsto no Anexo VI, os reparos necessários ao uso e funcionamento da Casa Cidadania, para sua utilização visando o atendimento primordial dos beneficiários previstos no Anexo II.

d.1) O início da execução do projeto fica condicionado ao cumprimento, pelo TRIBUNAL, da aplicação de lona própria que possua vedação no telhado da Casa Cidadania, sem a qual não é possível dar início a execução do projeto.

d.2) Após instalada, não sendo a cobertura suficiente, impedindo ou dificultando a execução do Projeto contido no Anexo VI, as atividades serão suspensas, cabendo ao TRIBUNAL proceder com os reparos necessários. Concluídos os reparos, as atividades serão retomadas.

e) Fornecer os móveis e equipamentos descritos no Anexo III, para a Casa da Cidadania;

f) Fornecer conectividade de internet na Casa da Cidadania e no Auditório do Tribunal.

g) Disponibilizar prestadores de serviço, conforme indicado abaixo, para garantir o bom funcionamento do CEAV.

g.1) Serão disponibilizados para o CEAV 03 (três) colaboradores com carga de trabalho de 08 (oito) horas diárias, assim distribuídos: 02 (dois) assistentes de nível superior com remuneração mínima de R\$ 4.107,90 (quatro mil, cento e sete reais e noventa centavos), e 01 (um) gerente de nível superior com remuneração mínima de R\$ 13.127,44 (treze mil, cento e vinte e sete reais e quarenta e quatro centavos).

g.2) A CEAV participará do processo de seleção dos prestadores de serviço, podendo indicar ou dispensar os colaboradores designados, bem como será responsável pelo treinamento e a coordenação das atividades efetivadas pelos prestadores de serviços ficarão sob responsabilidade do CEAV.

g.3) A VALE, e/ou a empresa por ela contratada, observadas as disposições contratuais entre ambas, será(ão) responsável(is) por toda e qualquer obrigação fiscal, trabalhista, previdenciária, securitária e indenizatória que incidam sobre os empregados disponibilizados no âmbito deste ACT.

h) Disponibilização de deslocamento, hospedagem e alimentação, quando aplicável, ou ainda a realização de reembolso, estritamente nos moldes do Anexo IV;

3.3.1 Fica expressamente vedada a realização, pelos profissionais previstos no item 3.3, alínea g, de atividades não vinculadas ao objeto deste Acordo.

3.3.2 A VALE não será responsável por quaisquer danos, acidentes, prejuízos ou eventos decorrentes da prestação de serviços pelas empresas de transporte, hospedagem, fornecimento de alimentação porventura contratadas, nem da utilização da ambulância ou dos serviços previstos no item 3.3.

4. CLÁUSULA QUARTA – DOS RECURSOS FINANCEIROS E PATRIMONIAIS

4.1. Não haverá transferência de recursos financeiros ou doação de bens entre os Partes para a execução do presente Acordo de Cooperação Técnica. As despesas necessárias à plena consecução do objeto acordado, tais como: pessoal, deslocamentos, comunicação entre os órgãos e outras que se fizerem necessárias, correrão por conta das dotações específicas constantes nos orçamentos das Partes.

4.2 As ações que implicarem contratações ou apoio logístico e operacional por parte da VALE serão viabilizadas por intermédio de instrumento específico.

4.3 O presente acordo não acarreta ônus financeiro ao TRIBUNAL, motivo pelo qual não consigna dotação orçamentária.

4.4 Encerrado o período de audiências, os bens móveis disponibilizados ao TRIBUNAL poderão ser livremente destinados pelo próprio TRIBUNAL.

5. CLÁUSULA QUINTA – DOS RECURSOS HUMANOS

5.1. Os recursos humanos utilizados por quaisquer das Partes, em decorrência das atividades inerentes ao presente Acordo, não sofrerão alteração na sua vinculação nem acarretarão quaisquer ônus a outra Parte.

5.2 As atividades não implicarão cessão de servidores, que poderão ser designados apenas para o desempenho de ação específica prevista no acordo e por prazo determinado.

6. CLÁUSULA SEXTA – DA VIGÊNCIA, DENÚNCIA E RESCISÃO

6.1. O prazo de vigência deste ACT será contado a partir da data de sua assinatura até 17 de maio de 2027, podendo ser prorrogado, mediante a celebração de aditivo.

6.2. As PARTES poderão rescindir o presente ACT a qualquer tempo, mediante notificação prévia de, no mínimo, 30 (trinta) dias. Neste caso, o TRIBUNAL terá o prazo adicional de 90 (noventa) dias para concluir a desmobilização do apoio operacional objeto deste ACT.

7. CLÁUSULA SÉTIMA– DA PUBLICAÇÃO

7.1. A eficácia do presente Acordo de Cooperação Técnica fica condicionada à publicação do respectivo extrato no Diário Oficial da União, a qual deverá ser providenciada pelo TRIBUNAL no prazo de até 20 dias a contar da sua assinatura, nos termos do art. 10 da Portaria SEGES/MGI nº 3.506, de 2025.

8. CLÁUSULA OITAVA– DA PUBLICIDADE E DIVULGAÇÃO

8.1. A publicidade dos atos decorrentes deste Acordo de Cooperação Técnica pelo TRIBUNAL deverá possuir caráter educativo, informativo, ou de orientação social, dela não podendo constar nomes, símbolos ou imagens que caracterizem promoção pessoal de autoridades ou servidores públicos, nos termos do art. 37, §1º, da Constituição Federal.

8.2 A VALE não poderá, em qualquer hipótese, utilizar este ACT para fins de autopromoção institucional, comercial ou publicitária. É vedada a utilização de logotipos, marcas, slogans ou qualquer forma de divulgação que vincule a imagem da empresa às ações de acolhimento previstas neste ACT.

9. CLÁUSULA NONA – DA AFERIÇÃO DE RESULTADOS

9.1. O TRIBUNAL deverá aferir o alcance do interesse público obtido em decorrência do previsto neste Acordo, mediante a elaboração de relatório de execução de atividades relativas à cooperação, discriminando as ações empreendidas e seus alcances, no prazo de até 90 dias após o encerramento, o qual deverá ser compartilhado com a VALE.

10. CLÁUSULA DÉCIMA – COMPLIANCE, DECLARAÇÕES E GARANTIAS

10.1. Para fins desta cláusula:

Funcionário de Governo significa:

(a) pessoa que trabalhe ou exerça um cargo em órgão público ou em empresa controlada direta ou indiretamente por um governo, seja ele nacional ou estrangeiro, ainda que de forma transitória ou sem remuneração;

- (b) empregado, diretor, representante ou qualquer pessoa agindo com capacidade oficial por ou em nome de uma Autoridade Governamental (conforme definido a seguir);
- (c) membro de assembleia ou comitê ou empregado envolvido no cumprimento do dever público conforme as leis e os regulamentos aplicáveis, independentemente de ter sido eleito ou nomeado, tal como vereador, deputado (federal ou estadual) ou senador;
- (d) funcionário do Legislativo, do Executivo ou do Judiciário, independentemente de ter sido eleito ou nomeado, tal como secretário municipal ou estadual, ministro de governo, ministro de tribunais superiores, juiz, desembargador, promotor, defensor, procurador, advogado geral da União, prefeito ou governador;
- (e) funcionário ou pessoa que detenha cargo em partido político;
- (f) candidato a cargo político;
- (g) pessoa que detenha qualquer outro cargo oficial, cerimonial ou que seja nomeada ou tenha herdado cargo em governo ou em qualquer de suas agências;
- (h) diretor ou empregado de organização internacional (incluindo, porém sem a esses se limitar, o Banco Mundial, as Nações Unidas, o Fundo Monetário Internacional e a Organização para a Cooperação e Desenvolvimento Econômico – OCDE);
- (i) pessoa que seja ou alegue ser intermediária atuando em nome de um Funcionário de Governo;
- (j) pessoa que, ainda que não seja um Funcionário de Governo, seja equiparada a tal em virtude de lei aplicável; ou
- (k) funcionário de empresa estatal ou de economia mista.

Autoridade Governamental significa:

- (a) Entidade Governamental;
- (b) órgão governamental, conselho, comissão, tribunal ou agência, quer seja civil ou militar, de qualquer Entidade Governamental, seja como for constituído; (c) associação, organização, negócio ou empreendimento que pertence ou é controlado por um a Entidade Governamental ou
- (d) partido político. Entidade Governamental significa qualquer organismo supranacional, governo nacional, estadual, municipal ou local (incluindo qualquer tribunal, agência administrativa ou comissão) ou qualquer tribunal arbitral ou órgão paraestatal ou privado que exerça autoridade regulatória, judicial ou administrativa.

10.2. A VALE e o TRIBUNAL, em todas as suas atividades relacionadas a este Termo irão cumprir, a todo tempo, com as legislações anticorrupção aplicáveis à VALE e ao TRIBUNAL em aspectos relacionados a suborno e corrupção de autoridades públicas da Lei Brasileira de Anticorrupção (Lei 12.846/2013), e não tomaram e tampouco tomarão qualquer medida que infrinja.

10.3. A VALE e o TRIBUNAL, neste ato, declaram ainda que não ofereceram, pagaram, deram ou autorizaram o pagamento ou a entrega, direta ou indireta, de qualquer valor em dinheiro presente ou qualquer outra coisa de valor para um Funcionário de Governo e nem acreditam ou têm qualquer motivo para acreditar que quaisquer de seus conselheiros, diretores, empregados, funcionários ou agentes assim o fizeram, de modo a:

- (i) influenciar qualquer ato ou decisão de tal Funcionário de Governo ou induzir tal Funcionário de Governo a praticar ou deixar de praticar qualquer ato em violação aos deveres e obrigações regulares e legais de tal Funcionário de Governo, para auxiliar a VALE e o TRIBUNAL ou qualquer de suas afiliadas na obtenção ou retenção de negócios, ou canalização dos mesmos

para qualquer terceiro;

(ii) obter qualquer tipo de vantagem indevida;

(iii) induzir tal Funcionário de Governo a usar sua influência para afetar ou influenciar qualquer ato ou decisão de qualquer Autoridade Governamental; ou (iv) proporcionar um ganho ou benefício pessoal ilegal ou indevido a tal Funcionário de Governo.

10.4. O TRIBUNAL declara que não identificou situações de conflitos de interesses impeditivos da celebração deste Termo, e informará à VALE, tão logo sejam identificadas no decorrer da vigência, de forma transparente, situações de conflitos de interesses reais ou potenciais que possam beneficiar direta ou indiretamente o TRIBUNAL, seus dirigentes, acionistas, empregados, ou Funcionários de Governo, bem como em todos os casos anteriores, seus respectivos familiares ("Pessoas Relacionadas"). Para fins exemplificativos, a contratação de qualquer fornecedor que tenha em seus acionistas ou beneficiários diretos ou indiretos Pessoa Relacionada.

10.4.1 Caso um conflito de interesse seja identificado e não submetido à aprovação da VALE, a VALE terá o direito de resolver o presente Termo, conforme previsto na cláusula 10.5. abaixo.

10.5. Caso qualquer uma das declarações e garantias anteriores seja violada pelo TRIBUNAL, a VALE poderá, além de qualquer outro remédio previsto em lei ou no Termo, suspender imediatamente a execução ou rescindir este Termo, sem qualquer responsabilidade.

11. CLÁUSULA DÉCIMA - DOS CASOS OMISSOS

11.1. As situações não previstas no presente instrumento serão solucionadas de comum acordo entre as Partes, cujo direcionamento deve visar à execução do objeto.

12. CLÁUSULA DÉCIMA PRIMEIRA - DA CONCILIAÇÃO E DO FORO

12.1. Na hipótese de haver divergências, que não puderem ser solucionadas diretamente por consentimento, fica eleito o foro da Subseção Judiciária de Belo Horizonte para dirimir quaisquer dúvidas ou questões suscitadas na execução deste ACT.

E, por assim estarem plenamente de acordo, os partícipes obrigam-se ao total e irrenunciável cumprimento dos termos do presente instrumento, o qual lido e achado conforme, assinam eletronicamente por meio de seus representantes, para que produza seus legais efeitos, em Juízo ou fora dele.

Belo Horizonte, data da assinatura eletrônica.

Desembargador Federal Vallisney Oliveira
PRESIDENTE DO TRIBUNAL REGIONAL FEDERAL DA SEXTA REGIÃO

Desembargador Federal Álvaro Ricardo de Souza Cruz
**Coordenador da Coordenadoria Regional de Solução Adequada de Controvérsias -
COJUS**
TRIBUNAL REGIONAL FEDERAL DA SEXTA REGIÃO

Gleuza Jesué
Diretora de Reparação

Humberto Moraes Pinheiro
**Diretor Jurídico de Suporte ao Negócio
VALE S.A.**

Av. Álvares Cabral, 1805 - Bairro Santo Agostinho - CEP 30170-001 - Belo Horizonte - MG - www.trf6.jus.br
0011491-80.2025.4.06.8000

1593074-4

ANEXO I – LISTA DAS AUDIÊNCIAS

Calendário de audiências	
Testemunhas de Acusação	
Dia 23/02/2026 - às 13h	
Testemunha	Qualificação e endereço
Kenya Paiva Silva Lamounier	
Andressa Aparecida Rocha Rodrigues	
Natália de Oliveira	
Dia 27/02/2026 - às 13h	
Nayara Cristina Dias Porto	
Juliana Cardoso Gomes Silva	
Josiana de Souza Resende	
Dia 02/03/2026 - às 13h	
Fernando Henrique Barbosa Coelho	
Deivid Arlei Almeida	
Sebastião Gomes	
Dia 06/03/2026 - às 13h	
Leandro Borges Cândido	
William Isidoro de Jesus	
Waldson Gomes da Silva	
Dia 09/03/2026 - às 13h	
Elias de Jesus Nunes	
Soraia Aparecida Campos	
Jefferson Custódio Santos Vieira	
Dia 13/03/2026 - às 13h	
Maria Regina Moretti	

Este documento foi assinado eletronicamente por Humberto Moraes Pinheiro e Gleuza Jesue. Para verificar as assinaturas vá ao site <http://vale.portaldeassinaturas.com.br> e utilize o código 5201-E031-321F-D287. This document has been electronically signed by Humberto Moraes Pinheiro and Gleuza Jesue. To verify the signatures, go to the site <http://vale.portaldeassinaturas.com.br> and use the code 5201-E031-321F-D287.

Dia 23/03/2026 - às 13h		
Albano Cândido dos Santos		
Fernando Alves Lima		
Dia 27/03/2026 - às 13h		
Marcelo Pasquali Pacheco		
José Assunção Braga Neto		
Dia 06/04/2026 - às 13h		
Tenente Coronel Eduardo Angelo Gomes da Silva	Tenente Coronel do CBM/MG	
Capitão Leonardo Farah	Capitão da reserva do CBM/MG	
Dr. João Batista Rodrigues Júnior	Chefe da Sessão de Perícia do Instituto Médico Legal	
Dia 10/04/2026 - às 13h		
Marta Aparecida Sawaya Miranda de Ávila		
Testemunha comum da acusação e defesa		
Dia 13/04/2026 - às 13h		
Nome	Qualificação	Indicada como testemunha por:
Ana Lúcia Moreira Yoda		MPF, Cristina Heloiza, Lúcio Cavalli, Silmar Magalhães, Alexandre, Marilene, Washington, VALE
Testemunhas comuns a mais de uma defesa		
Dia 17/04/2026 - às 13h		
Nome	Qualificação	Indicada como testemunha por:
André Pacheco Assis		Felipe Rocha, Arsênio Negro, Makoto, André Jum, Lúcio Cavalli, Silmar Magalhães, Alexandre, Marilene, Washington, Chris Peter Meier, Marlísio, VALE, TUV SUD
Dia 24/04/2026 - às 13h		
Armando Mangolim Filho		Renzo Albieri, Lúcio Cavalli, Silmar Magalhães, Cesar Grandchamp, VALE
Dia 27/04/2026 - às 13h		

Fernando Schnaid		Renzo Albieri, Makoto, Lúcio Cavalli, Silmar Magalhães, Alexandre, Marilene, Washington, Cesar Grandchamp, VALE
Paulo Cesar Abrão		Renzo Albieri, Lúcio Cavalli, Silmar Magalhães, Alexandre, Marilene, Washington, Cesar Grandchamp, VALE
Dia 08/05/2026 - às 13h		
Andrea Leal Loureiro Dornas		Renzo Albieri, Cesar Grandchamp
Camila Moreira Queiroz Lauriano		Alexandre, Marilene, Washington, Cesar Gradchamp, VALE
Dia 11/05/2026 - às 13h		
Cláudio Alves		Silmar e VALE
Gustavo Marçal		Renzo Albieri, Cesar Grandchamp
Dia 15/05/2026 - às 13h		
Henry Francisco Galbiatti		Lúcio Cavalli, Alexandre, Marilene, Washington
Joice Milonas		Cristina Malheiros, Cesar Grandchamp, VALE
Dia 18/05/2026 - às 13h		
Juliana Aparecida Pedra		Lúcio Cavalli, Cesar Grandchamp, VALE
Juliana da Costa Madureira		Lúcio Cavalli, VALE
Karippe Vieira Pullino		Alexandre, Marilene, Washington e VALE

Este documento foi assinado eletronicamente por Humberto Moraes Pinheiro e Gleuza Jesue. Para verificar as assinaturas vá ao site <http://vale.portaldeassinaturas.com.br> e utilize o código 5201-E031-321F-D287. This document has been electronically signed by Humberto Moraes Pinheiro and Gleuza Jesue. To verify the signatures, go to the site <http://vale.portaldeassinaturas.com.br> and use the code 5201-E031-321F-D287.

Dia 22/05/2026 - às 13h		
Letícia Duffles Reis do Nascimento		Lúcio Cavalli, Silmar Magalhães, Alexandre, Marilene, Washington, VALE
Lilian Masetti Lobo Soares de Sousa		Lúcio Cavalli, VALE
Dia 25/05/2026 - às 13h		
Lino Barbosa		Silmar e VALE
Luiz Felipe Baginski		Lúcio Cavalli, Joaquim Pedro
Dia 29/05/2026 - às 13h		
Luiz Gustavo Reche		Silmar e VALE
Marco Antônio Cardoso da Silva		Lúcio Cavalli, Silmar Magalhães
Dia 08/06/2026 - às 13h		
Paula Andreia Dagostino Vilela		Chris-Peter Meier e TUV SUD
Paulo Henrique Novais Ferreira		Silmar e Joaquim Pedro
Paulo Ivo Braga de Queiroz		Makoto, André Jum, Marlísio
Dia 12/06/2026 - às 13h		
Paulo Roberto Bandeira		Lúcio Cavalli, Alexandre, Marilene, Washington, VALE
Ricardo Grossi		Cristina, Cesar Grandchamp
Dia 15/06/2026 - às 13h		
Rodrigo Artur Gomes de Melo		Silmar e VALE
Rodrigo Dutra Amaral		Lúcio Cavalli, Silmar Magalhães, Cesar Gradchamp, VALE
Dia 19/06/2026 - às 13h		

Thiago Monteiro		Lúcio Cavalli, VALE
Vivian Leme Sanches Gasperino		Arsênio e Makoto

Testemunhas exclusivas da defesa de Felipe Rocha	
Dia 22/06/2026 - às 13h	
Arnaldo Muxfeld	
Leandro de Moura Costa Filho	
Dia 26/06/2026 - às 13h	
Vinícios da Mota Wedekin	
Marcelo dos Santos	
Dia 29/06/2026 - às 13h	
Osmar Costa	

Testemunhas exclusivas da defesa de Renzo Albieri		
Dia 29/06/2026 - às 13h		
Edgard Estevo da Silva		
Dia 03/08/2026 - às 13h		
Pedro Doushikazu Pianchao Aihara		
João Tameirão		
Plínio Tocchetto		

Testemunhas exclusivas da defesa de Cristina Malheiros		
Dia 07/08/2026 - às 13h		
Marcos Roberto Silva de Souza		
Irahy Simões Maia		

Helbert Pena Betinho	
Dia 14/08/2026 - às 13h	
Marco Antônio Conegudes	
Ana Paula Fernandes Viana Furtado	
Luiz Medeiros	
Dia 17/08/2026 - às 13h	
Marcelo Magela Coelho	
Éder Diniz	
Marvos Domingues	

Testemunhas exclusivas da defesa de Arsênio Negro Júnior	
Dia 21/08/2026 - às 13h	
Maurício Abramento	
Argimiro Alvarez Ferreira	

Testemunhas exclusivas da defesa de Makoto Namba	
Dia 24/08/2026 - às 13h	
Luis Eduardo Sozio	
Marcos Bader	
Fernando Antônio Medeiros Marinho	

Testemunhas exclusivas da defesa de Makoto Namba apenas quanto aos crimes ambientais	
Dia 28/08/2026 - às 13h	
Cláudio Marques de A. Prado	
Ernesto Hiroshi Sunago	

Dia 31/08/2026 - às 13h	
Sérgio Luiz de Moraes Pinto	
Sussumu Niyama	

Testemunhas exclusivas da defesa de André Jum	
Dia 04/09/2026 - às 13h	
Wilson Shoji Iyomasa	
Jorge Yamashita	
Guillermo Eduardo Altrichter	
Dia 11/09/2026 - às 13h	
Sérgio Setsuo Asakaw	
Tsuyoshi Miura	
Ivonete Bueno de Almeida	

Testemunhas exclusivas de Lúcio Cavalli	
Dia 14/09/2026 - às 13h	
Ricardo Tadeu Coelho	
Marcio Francisco Dill Junges	
Lilian Grabellos de B. Moura	
Dia 18/09/2026 - às 13h	
Elida Santos	
Andreia Francisco Andrade	
Fabiano de Carvalho Filho	
Dia 21/09/2026 - às 13h	
Rogério Galvão	

Testemunhas exclusivas da defesa de Silmar Magalhães	
Dia 21/09/2026 - às 13h	

Alfredo Pontes de Santana	
Alexandre Jiyudim Nagata	
Dia 25/09/2026 - às 13h	
William Nagem	
Junia Marise	
Núbia Ferreira Cezar Ramos de Oliveira	
Dia 28/09/2026 - às 13h	
Rejane Freire	
Marcelo Chiabi	

Testemunhas da defesa de Alexandre, Marilene e Washington	
Dia 28/09/2026 - às 13h	
Karina Araújo Costa Rapucci	
Dia 02/10/2026 - às 13h	
Adriane Oliveira	
Alessandro Resende	
Ariane Flores	
Dia 05/10/2026 - às 13h	
Christianne Pollazi	
Ednelson Presotti	
Eduardo de Barros Montarroyos	
Dia 09/10/2026 - às 13h	
Fabiana Cruz	
Flávia Silveira	
Izabela Vieira	
Dia 16/10/2026 - às 13h	
José Luis Couto Lyra Júnior	

Lucas Samuel Santos Brasil	
Matheus Chaves	
Dia 19/10/2026 - às 13h	
Osmar de Vasconcelos Costa	
Paulo Franca	
Romero César Gomes	
Dia 23/10/2026 - às 13h	
Solange Costa	
Teresa Fusaro	
Wagner José de Castro	
Dia 26/10/2026 - às 13h	
Antônio Padovezi	
Ely da Conceição Souza Júnior	
Marcelo Riul	
Marco Tulio	

Testemunhas exclusivas da defesa de César Grandchamp	
Dia 06/11/2026 - às 13h	
Maurilio Botelho	
Quintiliano Guerra	
Flavio Nunes	
Dia 09/11/2026 - às 13h	
Vicente Lobo	
Antonio Bertachini	
Isamo Hendo	
Dia 13/11/2026 - às 13h	
João Luiz Nogueira Gomes	
Elder Beirigo	
Leandro Amorim	
Dia 16/11/2026 - às 13h	
Fabiana Vasconcelos Caldas	
Jeanne Castro	
Mauro Lobo	
Dia 23/11/2026 - às 13h	
Mario Cicarelli	

Testemunhas exclusivas de Joaquim Pedro	
--	--

Dia 23/11/2026 - às 13h	
Ricardo Leão Muniz	
Daniel Bastos	
Dia 27/11/2026 - às 13h	
Alessandra Mazon	
Fernando Rezende Carneiro	
Gianni Marcus Pantuza	
Dia 30/11/2026 - às 13h	
Artur Bastos Ribeiro	
Testemunhas exclusivas da defesa de Marlísio Oliveira	
Dia 04/12/2026 - às 13h	
Ana Cristina Akinaga Hatori	
Carlos Augusto Campanha	
Dia 01/02/2027 - às 13h	
Eloi Angelo Palma Filho	
José Antônio Gonçalves	
Testemunhas exclusivas da defesa de VALE	
Dia 01/02/2027 - às 13h	
João Bosco Mesquita	
Dia 05/02/2027 - às 13h	
Ana Chaves	
Marcelo Sarmento	
Fabiana Patente	

Este documento foi assinado eletronicamente por Humberto Moraes Pinheiro e Gleuza Jesue. Para verificar as assinaturas vá ao site <http://vale.portaldeassinaturas.com.br> e utilize o código 5201-E031-321F-D287. This document has been electronically signed by Humberto Moraes Pinheiro and Gleuza Jesue. To verify the signatures, go to the site <http://vale.portaldeassinaturas.com.br> and use the code 5201-E031-321F-D287.

Testemunhas exclusivas da defesa da TUV SUD	
Dia 05/02/2027 - às 13h	
Guilherme Luis Silva Campos	

Testemunhas estrangeiras ou residentes no exterior			
Dia 15/02/2027 - às 13h			
Nome	Qualificação	Indicada como testemunha por:	Idioma
Bryan Watts			
David Bowles			

Dia 19/02/2027 - às 13h			
Caius Priscus			
Klaus Munz			

Dia 22/02/2027 - às 13h			
Sumit Singhal			
Niranjan Nadkarni			

Dia 26/02/2027 - às 13h			
Luiz Valenzuela Palomo			
Joachim Birnthaler			

Dia 01/03/2027 - às 13h			
Christian Priller			

Jens Butenandt	
----------------	--

Dia 05/03/2027- às 13h	
Sebastian Grulich	
Dr. Ulrich Klotz	

Dia 08/03/2027- às 13h	
Rupert Sternath	
Harald Kuhn	

Dia 12/03/2027- às 15h			
Nome	Qualificação	Indicada como testemunha por:	Idioma
Hélio Márcio Lopes de Cerqueira			

Interrogatórios	
Dia 15/03/2027- às 13h	
Silmar Magalhães Silva	
Dia 19/03/2027- às 13h	
Lúcio Flavo Gallon Cavalli	
Dia 29/03/2027- às 13h	
Joaquim Pedro de Toledo	
Dia 02/04/2027- às 13h	
Alexandre de Paula Campanha	
Dia 05/04/2027- às 13h	
Renzo Albieri Guimarães de Carvalho	
Dia 09/04/2027- às 13h	
Marilene C. Oliveira Lopes de Assis Araújo	
Dia 12/04/2027- às 13h	

César Augusto Paulino Gradchamp	
Dia 16/04/2027- às 13h	
Cristina Heloíza da Silva Malheiros	
Dia 19/04/2027- às 13h	
Washington Pirete da Silva	
Dia 23/04/2027- às 13h	
Felipe Figueiredo Rocha	
Dia 26/04/2027- às 13h	
Arsênio Negro Júnior	
Dia 30/04/2027- às 13h	
André Jum Yassuda	
Dia 03/05/2027- às 13h	
Makoto Namba	
Dia 07/05/2027- às 15h	
Marlísio Oliveira Cecílio Júnior	
Dia 10/05/2027- às 13h	
Chris-Peter Meier	
Dia 14/05/2027- às 13h	
Vale S/A	
Dia 17/05/2027- às 13h	
TUV SUD Bureau de Projetos e Consultoria Ltda	

Este documento foi assinado eletronicamente por Humberto Moraes Pinheiro e Gleuza Jesue. Para verificar as assinaturas vá ao site <http://vale.portaldeassinaturas.com.br> e utilize o código 5201-E031-321F-D287. This document has been electronically signed by Humberto Moraes Pinheiro e Gleuza Jesue. To verify the signatures, go to the site <http://vale.portaldeassinaturas.com.br> and use the code 5201-E031-321F-D287.

Nome Vitíma	Status	Familiar- Beneficiário	Grau de Parentesco - Familiar
ADAIL DOS SANTOS JUNIOR	Óbito confirmado pelo IML	ADAIL DOS SANTOS	4-PAI OU MAE
ADAIL DOS SANTOS JUNIOR	Óbito confirmado pelo IML	ILDA VELOSO DOS SANTOS	4-PAI OU MAE
ADAIL DOS SANTOS JUNIOR	Óbito confirmado pelo IML	DAYANE CRISTINA DOS SANTOS	5-IRMAO
ADAIR CUSTODIO RODRIGUES	Óbito confirmado pelo IML	ROSILENE CARDOSO RODRIGUES	1-CONJUGE
ADAIR CUSTODIO RODRIGUES	Óbito confirmado pelo IML	JEFERSON MIROVEU CARDOSO RODRIGUES	2-FILHO (ESPOSA ATUAL)
ADAIR CUSTODIO RODRIGUES	Óbito confirmado pelo IML	LORRAYNE PIOVANE CARDOSO RODRIGUES	3-FILHA (ESPOSA ATUAL)
ADAIR CUSTODIO RODRIGUES	Óbito confirmado pelo IML	RAIMUNDA CANDIDA MACIEL SILVA	4-PAI OU MAE
ADAIR CUSTODIO RODRIGUES	Óbito confirmado pelo IML	MARIA BERENICE RODRIGUES MACIEL MATIAS	5-IRMAO
ADEMARIO BISPO	Óbito confirmado pelo IML	ELIANE DE JESUS BISPO	1-CONJUGE
ADEMARIO BISPO	Óbito confirmado pelo IML	ISMAEL DE JESUS BISPO	2-FILHO (ESPOSA ATUAL)
ADEMARIO BISPO	Óbito confirmado pelo IML	NATAN NAEL DE JESUS BISPO	2-FILHO (ESPOSA ATUAL)
ADEMARIO BISPO	Óbito confirmado pelo IML	LEONOR DOS SANTOS BISPO	4-PAI OU MAE
ADEMARIO BISPO	Óbito confirmado pelo IML	ANA LUCIA BISPO RIBEIRO	5-IRMAO
ADEMARIO BISPO	Óbito confirmado pelo IML	EDELEIDE DOS SANTOS BISPO	5-IRMAO
ADILSON SATURNINO DE SOUZA	Óbito confirmado pelo IML	ELIANE APARECIDA DE SALES SOUZA	1-CONJUGE
ADILSON SATURNINO DE SOUZA	Óbito confirmado pelo IML	BRUNO HENRIQUE DE SALES SOUZA	2-FILHO (ESPOSA ATUAL)
ADILSON SATURNINO DE SOUZA	Óbito confirmado pelo IML	MARIA DE FATIMA DE SOUZA	5-IRMAO
ADILSON SATURNINO DE SOUZA	Óbito confirmado pelo IML	SONIA MARIA DE SOUZA AMORIM	5-IRMAO
ADNILSON SILVA NASCIMENTO	Óbito confirmado pelo IML		
ADRIANO AGUIAR LAMOUNIER	Óbito confirmado pelo IML	KENYA PAIVA SILVA LAMOUNIER	1-CONJUGE
ADRIANO AGUIAR LAMOUNIER	Óbito confirmado pelo IML	PEDRO HENRIQUE PAIVA LAMOUNIER	2-FILHO (ESPOSA ATUAL)
ADRIANO AGUIAR LAMOUNIER	Óbito confirmado pelo IML	MARTA DUTRA DE AGUIAR LAMOUNIER	4-PAI OU MAE
ADRIANO AGUIAR LAMOUNIER	Óbito confirmado pelo IML	IRINEU LAMOUNIER FILHO	5-IRMAO
ADRIANO AGUIAR LAMOUNIER	Óbito confirmado pelo IML	LUCIA MARIA DE AGUIAR LAMOUNIER MACIEL	5-IRMAO
ADRIANO AGUIAR LAMOUNIER	Óbito confirmado pelo IML	LUCIO FLAVIO DE AGUIAR LAMOUNIER	5-IRMAO
ADRIANO AGUIAR LAMOUNIER	Óbito confirmado pelo IML	NELSON DE AGUIAR LAMOUNIER	5-IRMAO
ADRIANO AGUIAR LAMOUNIER	Óbito confirmado pelo IML	MARIA DAS MERCES AGUIAR LAMOUNIER	5-IRMAO
ADRIANO AGUIAR LAMOUNIER	Óbito confirmado pelo IML	MARCIO DE AGUIAR LAMOUNIER	5-IRMAO
ADRIANO AGUIAR LAMOUNIER	Óbito confirmado pelo IML	ARNALDO DE AGUIAR LAMOUNIER	5-IRMAO
ADRIANO AGUIAR LAMOUNIER	Óbito confirmado pelo IML	MARIA RITA DE AGUIAR LAMOUNIER CASTRO	5-IRMAO
ADRIANO AGUIAR LAMOUNIER	Óbito confirmado pelo IML	SILVANA MARIA DE AGUIAR LAMOUNIER	5-IRMAO
ADRIANO AGUIAR LAMOUNIER	Óbito confirmado pelo IML	JOAO LUCAS PAIVA LAMOUNIER	2-FILHO (ESPOSA ATUAL)
ADRIANO CALDEIRA DO AMARAL	Óbito confirmado pelo IML	ANA FLAVIA DA SILVA	1-CONJUGE

Este documento foi assinado eletronicamente por Humberto Moraes Pinheiro e Gleiza Jesus.

Para verificar as assinaturas vá ao site <http://vale.portaldeassinaturas.com.br> e utilize o código 5201-E031-321F-D287. This document has been digitally signed by {signerNames}. This document has been electronically signed by Humberto Moraes Pinheiro e Gleiza Jesus. To verify the signatures, go to the site <http://vale.portaldeassinaturas.com.br> and use the code 5201-E031-321F-D287.

ADRIANO CALDEIRA DO AMARAL	Óbito confirmado pelo IML	ANA FLAVIA DA SILVA	1-CONJUGE
ADRIANO CALDEIRA DO AMARAL	Óbito confirmado pelo IML	ANTONIO PINTO DO AMARAL	4-PAI OU MAE
ADRIANO CALDEIRA DO AMARAL	Óbito confirmado pelo IML	ANTONIO PINTO DO AMARAL	4-PAI OU MAE
ADRIANO CALDEIRA DO AMARAL	Óbito confirmado pelo IML	ILDA ROSA CALDEIRA AMARAL	4-PAI OU MAE
ADRIANO CALDEIRA DO AMARAL	Óbito confirmado pelo IML	ILDA ROSA CALDEIRA AMARAL	4-PAI OU MAE
ADRIANO CALDEIRA DO AMARAL	Óbito confirmado pelo IML	FABRICIO CALDEIRA AMARAL	5-IRMAO
ADRIANO CALDEIRA DO AMARAL	Óbito confirmado pelo IML	FABRICIO CALDEIRA AMARAL	5-IRMAO
ADRIANO GONÇALVES DOS ANJOS	Óbito confirmado pelo IML		
ADRIANO JUNIO BRAGA	Óbito confirmado pelo IML	JUSSARA CORDEIRO DO PRADO	1-CONJUGE
ADRIANO JUNIO BRAGA	Óbito confirmado pelo IML	CARMINHA DA CONCEICAO BRAGA	4-PAI OU MAE
ADRIANO JUNIO BRAGA	Óbito confirmado pelo IML	CLAUDIA DA CONCEICAO BRAGA	5-IRMAO
ADRIANO JUNIO BRAGA	Óbito confirmado pelo IML	FABIANA CRISTINA BRAGA PEREIRA	5-IRMAO
ADRIANO JUNIO BRAGA	Óbito confirmado pelo IML	GENTIL MARIA BRAGA	4-PAI OU MAE
ADRIANO JUNIO BRAGA	Óbito confirmado pelo IML	JANAINA BRAGA CASTRO	5-IRMAO
ADRIANO JUNIO BRAGA	Óbito confirmado pelo IML	RENATO BRAGA	5-IRMAO
ADRIANO JUNIO BRAGA	Óbito confirmado pelo IML	ROBERTO BRAGA	5-IRMAO
ADRIANO JUNIO BRAGA	Óbito confirmado pelo IML	ROGERIO BRAGA	5-IRMAO
ADRIANO JUNIO BRAGA	Óbito confirmado pelo IML	RICARDO BRAGA	5-IRMAO
ADRIANO RIBEIRO DA SILVA	Óbito confirmado pelo IML	LILIANA DE LOURDES ZELANTE RIBEIRO DA SILVA	4-PAI OU MAE
ADRIANO WAGNER DA CRUZ DE OLIVEIRA	Óbito confirmado pelo IML	NELIA MARA FONSECA DA CRUZ	1-CONJUGE
ADRIANO WAGNER DA CRUZ DE OLIVEIRA	Óbito confirmado pelo IML	ANA ANGELICA DA CRUZ	4-PAI OU MAE
ALAÉRCIO LUCIO FERREIRA	Óbito confirmado pelo IML		
ALANO REIS TEIXEIRA	Óbito confirmado pelo IML	ADRIANA MARIA OLIVEIRA COUTINHO	9-COMPANHEIRO(A)
ALANO REIS TEIXEIRA	Óbito confirmado pelo IML	ADRIANA MARIA OLIVEIRA COUTINHO	9-COMPANHEIRO(A)
ALANO REIS TEIXEIRA	Óbito confirmado pelo IML	ANIDE FONTOURA REIS	4-PAI OU MAE
ALANO REIS TEIXEIRA	Óbito confirmado pelo IML	ANIDE FONTOURA REIS	4-PAI OU MAE
ALANO REIS TEIXEIRA	Óbito confirmado pelo IML	HERCULANO TEIXEIRA	4-PAI OU MAE
ALANO REIS TEIXEIRA	Óbito confirmado pelo IML	HERCULANO TEIXEIRA	4-PAI OU MAE
ALANO REIS TEIXEIRA	Óbito confirmado pelo IML	TATIANA REIS TEIXEIRA SILVA	5-IRMAO
ALANO REIS TEIXEIRA	Óbito confirmado pelo IML	TATIANA REIS TEIXEIRA SILVA	5-IRMAO
ALEX MARIO MORAES BISPO	Óbito confirmado pelo IML	LORENA LUIZ FERREIRA GOMES	9-COMPANHEIRO(A)
ALEX MARIO MORAES BISPO	Óbito confirmado pelo IML	LORENA LUIZ FERREIRA GOMES	9-COMPANHEIRO(A)
ALEX MARIO MORAES BISPO	Óbito confirmado pelo IML	PIETRO MARIO FERREIRA BISPO	2-FILHO (ESPOSA ATUAL)
ALEX MARIO MORAES BISPO	Óbito confirmado pelo IML	PIETRO MARIO FERREIRA BISPO	2-FILHO (ESPOSA ATUAL)

ALEX MARIO MORAES BISPO	Óbito confirmado pelo IML	ANA CRISTINA ALVES MORAES BISPO	4-PAI OU MAE
ALEX MARIO MORAES BISPO	Óbito confirmado pelo IML	ANA CRISTINA ALVES MORAES BISPO	4-PAI OU MAE
ALEX MARIO MORAES BISPO	Óbito confirmado pelo IML	RAIMUNDO MARIO DOS SANTOS BISPO	4-PAI OU MAE
ALEX MARIO MORAES BISPO	Óbito confirmado pelo IML	RAIMUNDO MARIO DOS SANTOS BISPO	4-PAI OU MAE
ALEX MARIO MORAES BISPO	Óbito confirmado pelo IML	ANA GABRIELA MORAES BISPO	5-IRMAO
ALEX MARIO MORAES BISPO	Óbito confirmado pelo IML	ANA GABRIELA MORAES BISPO	5-IRMAO
ALEX RAFAEL PIEDADE	Óbito confirmado pelo IML	FERNANDA ALVES DE OLIVERIA	1-CONJUGE
ALEX RAFAEL PIEDADE	Óbito confirmado pelo IML	FERNANDA ALVES DE OLIVERIA	1-CONJUGE
ALEX RAFAEL PIEDADE	Óbito confirmado pelo IML	RAIMUNDA PIEDADE	4-PAI OU MAE
ALEX RAFAEL PIEDADE	Óbito confirmado pelo IML	RAIMUNDA PIEDADE	4-PAI OU MAE
ALEX RAFAEL PIEDADE	Óbito confirmado pelo IML	EUNICE DA PIEDADE	5-IRMAO
ALEX RAFAEL PIEDADE	Óbito confirmado pelo IML	EUNICE DA PIEDADE	5-IRMAO
ALEX RAFAEL PIEDADE	Óbito confirmado pelo IML	CARLOS ANTONIO DA PIEDADE	5-IRMAO
ALEX RAFAEL PIEDADE	Óbito confirmado pelo IML	CARLOS ANTONIO DA PIEDADE	5-IRMAO
ALEXIS ADRIANO DA SILVA	Óbito confirmado pelo IML	SONIA ROZA DE FATIMA DA SILVA	4-PAI OU MAE
ALEXIS ADRIANO DA SILVA	Óbito confirmado pelo IML	SONIA ROZA DE FATIMA DA SILVA	4-PAI OU MAE
ALEXIS ADRIANO DA SILVA	Óbito confirmado pelo IML	ANDERSON GUSTAVO DA SILVA	5-IRMAO
ALEXIS ADRIANO DA SILVA	Óbito confirmado pelo IML	ANDERSON GUSTAVO DA SILVA	5-IRMAO
ALEXIS ADRIANO DA SILVA	Óbito confirmado pelo IML	JOSE MARIA DA SILVA	4-PAI OU MAE
ALEXIS ADRIANO DA SILVA	Óbito confirmado pelo IML	JOSE MARIA DA SILVA	4-PAI OU MAE
ALEXIS CESAR JESUS COSTA	Óbito confirmado pelo IML	ESMERIA ASSIS SOARES	9-COMPANHEIRO(A)
ALEXIS CESAR JESUS COSTA	Óbito confirmado pelo IML	MARIO CESAR JOSE COSTA	4-PAI OU MAE
ALEXIS CESAR JESUS COSTA	Óbito confirmado pelo IML	ALEXSANDRA DE JESUS COSTA	5-IRMAO
ALEXIS CESAR JESUS COSTA	Óbito confirmado pelo IML	DOUGLAS CESAR DE JESUS COSTA	5-IRMAO
ALISSON MARTINS DE SOUZA	Óbito confirmado pelo IML	KELLY CRISTINA FERNANDES DE SOUZA	1-CONJUGE
ALISSON MARTINS DE SOUZA	Óbito confirmado pelo IML	KELLY CRISTINA FERNANDES DE SOUZA	1-CONJUGE
ALISSON MARTINS DE SOUZA	Óbito confirmado pelo IML	KELLY CRISTINA FERNANDES DE SOUZA	1-CONJUGE
ALISSON MARTINS DE SOUZA	Óbito confirmado pelo IML	JOAO DE CASSIA VIEIRA DE SOUZA	4-PAI OU MAE
ALISSON MARTINS DE SOUZA	Óbito confirmado pelo IML	JOAO DE CASSIA VIEIRA DE SOUZA	4-PAI OU MAE
ALISSON MARTINS DE SOUZA	Óbito confirmado pelo IML	JOAO DE CASSIA VIEIRA DE SOUZA	4-PAI OU MAE
ALISSON MARTINS DE SOUZA	Óbito confirmado pelo IML	MARIA CASTORINA MARTINS VIEIRA DE SOUZA	4-PAI OU MAE
ALISSON MARTINS DE SOUZA	Óbito confirmado pelo IML	MARIA CASTORINA MARTINS VIEIRA DE SOUZA	4-PAI OU MAE
ALISSON MARTINS DE SOUZA	Óbito confirmado pelo IML	MARIA CASTORINA MARTINS VIEIRA DE SOUZA	4-PAI OU MAE
ALISSON MARTINS DE SOUZA	Óbito confirmado pelo IML	JOAO FELIPE MARTINS DE SOUZA	5-IRMAO

ALISSON MARTINS DE SOUZA	Óbito confirmado pelo IML	JOAO FELIPE MARTINS DE SOUZA	5-IRMAO
ALISSON MARTINS DE SOUZA	Óbito confirmado pelo IML	JOAO FELIPE MARTINS DE SOUZA	5-IRMAO
ALISSON PESSOA DAMASCENO	Óbito confirmado pelo IML	DANILA DE LOURDES ARAUJO OLIVEIRA DAMASCENO	1-CONJUGE
ALISSON PESSOA DAMASCENO	Óbito confirmado pelo IML	MARCO TULIO MACIEL DAMASCENO	11-FILHO(A) EX-ESPOSA
ALISSON PESSOA DAMASCENO	Óbito confirmado pelo IML	MIRIAM MARCIA PESSOA DAMASCENO	4-PAI OU MAE
ALISSON PESSOA DAMASCENO	Óbito confirmado pelo IML	WANDERLEY PEREIRA DAMASCENO	4-PAI OU MAE
ALISSON PESSOA DAMASCENO	Óbito confirmado pelo IML	ANDERSON PESSOA DAMASCENO	5-IRMAO
AMANDA DE ARAUJO SILVA	Óbito confirmado pelo IML	FRANCISCO ANTONIO MAGALHAES DA SILVA	4-PAI OU MAE
AMANDA DE ARAUJO SILVA	Óbito confirmado pelo IML	MARCIA CRISTINA DE ARAUJO SILVA	4-PAI OU MAE
AMANDA DE ARAUJO SILVA	Óbito confirmado pelo IML	FABIO ANTONIO DE ARAUJO SILVA	5-IRMAO
AMARINA DE LOURDES FERREIRA	Óbito confirmado pelo IML	LAILA PAMELA FERREIRA BARBOSA	3-FILHA (ESPOSA ATUAL)
AMARINA DE LOURDES FERREIRA	Óbito confirmado pelo IML	LETICIA FERREIRA BARBOSA	3-FILHA (ESPOSA ATUAL)
AMARINA DE LOURDES FERREIRA	Óbito confirmado pelo IML	ADRIENE DE LOURDES FERREIRA	5-IRMAO
AMARINA DE LOURDES FERREIRA	Óbito confirmado pelo IML	AGILMAR FERREIRA	5-IRMAO
AMARINA DE LOURDES FERREIRA	Óbito confirmado pelo IML	AIVAMAR FERREIRA	5-IRMAO
AMARINA DE LOURDES FERREIRA	Óbito confirmado pelo IML	ALENCAR ANTONIO FERREIRA	5-IRMAO
AMARINA DE LOURDES FERREIRA	Óbito confirmado pelo IML	AMARO FERREIRA	5-IRMAO
AMARINA DE LOURDES FERREIRA	Óbito confirmado pelo IML	APARECIDA MARIA DE LOURDES FERREIRA	5-IRMAO
AMARINA DE LOURDES FERREIRA	Óbito confirmado pelo IML	ATAMAIIO FERREIRA	5-IRMAO
AMAURI GERALDO DA CRUZ	Óbito confirmado pelo IML	FABIANA CRISTINA DE SOUZA	1-CONJUGE
AMAURI GERALDO DA CRUZ	Óbito confirmado pelo IML	FABIANA CRISTINA DE SOUZA	1-CONJUGE
AMAURI GERALDO DA CRUZ	Óbito confirmado pelo IML	DEBORA MICHELE MURTA CRUZ	11-FILHO(A) EX-ESPOSA
AMAURI GERALDO DA CRUZ	Óbito confirmado pelo IML	DEBORA MICHELE MURTA CRUZ	11-FILHO(A) EX-ESPOSA
AMAURI GERALDO DA CRUZ	Óbito confirmado pelo IML	ADAO GERALDO DA CRUZ	4-PAI OU MAE
AMAURI GERALDO DA CRUZ	Óbito confirmado pelo IML	ADAO GERALDO DA CRUZ	4-PAI OU MAE
AMAURI GERALDO DA CRUZ	Óbito confirmado pelo IML	MARTA DE SALES AZEVEDO CRUZ	4-PAI OU MAE
AMAURI GERALDO DA CRUZ	Óbito confirmado pelo IML	MARTA DE SALES AZEVEDO CRUZ	4-PAI OU MAE
ANAILDE SOUZA PEREIRA	Óbito confirmado pelo IML	PATRÍCIA DAS MERCES FERREIRA SOUZA	1-CONJUGE
ANAILDE SOUZA PEREIRA	Óbito confirmado pelo IML	TEREZINHA SOUZA PEREIRA	4-PAI OU MAE
ANAILDE SOUZA PEREIRA	Óbito confirmado pelo IML	JOSE AUGUSTO PEREIRA	4-PAI OU MAE
ANDERSON LUIZ DA SILVA	Óbito confirmado pelo IML	GERALDO RODRIGUES DA SILVA	4-PAI OU MAE
ANDERSON LUIZ DA SILVA	Óbito confirmado pelo IML	EDIL FERNANDES DA SILVA	4-PAI OU MAE
ANDRE LUIZ ALMEIDA SANTOS	Óbito confirmado pelo IML	ANA PAULA ALMEIDA ROCHA	1-CONJUGE
ANDRE LUIZ ALMEIDA SANTOS	Óbito confirmado pelo IML	GERALDA DOROTEIA ESTEVAM DE ALMEIDA	4-PAI OU MAE

Este documento foi assinado eletronicamente por Humberto Moraes Pinheiro e Gleiza Jesus.

Para verificar as assinaturas vá ao site <http://vale.portaldeassinaturas.com.br> e utilize o código 5201-E031-321F-D287. This document has been digitally signed by (signersNames). To verify the signatures, go to the site <http://vale.portaldeassinaturas.com.br> and use the code 5201-E031-321F-D287.

ANDRE LUIZ ALMEIDA SANTOS	Óbito confirmado pelo IML	LUIZ GONZAGA DOS SANTOS	4-PAI OU MAE
ANDRE LUIZ ALMEIDA SANTOS	Óbito confirmado pelo IML	ANA JESSICA ALMEIDA SOUZA	5-IRMAO
ANDREA FERREIRA LIMA	Óbito confirmado pelo IML	MICHELANGELO CANDIDO DOS SANTOS	1-CONJUGE
ANDREA FERREIRA LIMA	Óbito confirmado pelo IML	WALDEMIR FERREIRA LIMA	4-PAI OU MAE
ANDREA FERREIRA LIMA	Óbito confirmado pelo IML	MARIA DE JESUS FERREIRA CHAVES	4-PAI OU MAE
ANDREA FERREIRA LIMA	Óbito confirmado pelo IML	GUILHERME LIMA CUNHA	2-FILHO (ESPOSA ATUAL)
ANGELICA APARECIDA AVILA	Óbito confirmado pelo IML	CLERI MARIA AVILA	4-PAI OU MAE
ANGELICA APARECIDA AVILA	Óbito confirmado pelo IML	JOSE FERNANDES DE AVILA	4-PAI OU MAE
ANGELITA CRISTIANE FREITAS DE ASSIS	Óbito confirmado pelo IML	EVANIR GERALDO APARECIDO DE ASSIS	1-CONJUGE
ANGELITA CRISTIANE FREITAS DE ASSIS	Óbito confirmado pelo IML	EVANIR GERALDO APARECIDO DE ASSIS	1-CONJUGE
ANGELITA CRISTIANE FREITAS DE ASSIS	Óbito confirmado pelo IML	JOVELINO DE OLIVEIRA DE FREITAS	4-PAI OU MAE
ANGELITA CRISTIANE FREITAS DE ASSIS	Óbito confirmado pelo IML	JOVELINO DE OLIVEIRA DE FREITAS	4-PAI OU MAE
ANGELO GABRIEL DA SILVA LEMOS	Óbito confirmado pelo IML	ZULMA APARECIDA FRANCISCO PIRES	9-COMPANHEIRO(A)
ANGELO GABRIEL DA SILVA LEMOS	Óbito confirmado pelo IML	HUDSON PIRES LEMOS	2-FILHO (ESPOSA ATUAL)
ANGELO GABRIEL DA SILVA LEMOS	Óbito confirmado pelo IML	HANNAH PIRES LEMOS	3-FILHA (ESPOSA ATUAL)
ANGELO GABRIEL DA SILVA LEMOS	Óbito confirmado pelo IML	ORLANDO JOSE LEMOS	4-PAI OU MAE
ANGELO GABRIEL DA SILVA LEMOS	Óbito confirmado pelo IML	MARIA JOSE DA SILVA	4-PAI OU MAE
ANGELO GABRIEL DA SILVA LEMOS	Óbito confirmado pelo IML	ROSEMERE LEMOS DA SILVA	5-IRMAO
ANIZIO COELHO DOS SANTOS	Óbito confirmado pelo IML	MARIA ROSANGELA CIRIACO COELHO	4-PAI OU MAE
ANIZIO COELHO DOS SANTOS	Óbito confirmado pelo IML	ANTONIO COELHO DOS SANTOS	4-PAI OU MAE
ANTONIO FERNANDES RIBAS	Óbito confirmado pelo IML	ADIR FERNANDES RIBAS	5-IRMAO
ANTONIO FERNANDES RIBAS	Óbito confirmado pelo IML	ALZIRA SOARES DE OLIVEIRA	4-PAI OU MAE
ARMANDO DA SILVA RAGGY GROSSI	Óbito confirmado pelo IML		
AROLD FERREIRA DE OLIVEIRA	Óbito confirmado pelo IML	GEOVANNA CAMILA SILVA OLIVEIRA	3-FILHA (ESPOSA ATUAL)
AROLD FERREIRA DE OLIVEIRA	Óbito confirmado pelo IML	VITOR JOSE DE OLIVEIRA	4-PAI OU MAE
AROLD FERREIRA DE OLIVEIRA	Óbito confirmado pelo IML	MARIA FERREIRA DA SILVA	4-PAI OU MAE
AROLD FERREIRA DE OLIVEIRA	Óbito confirmado pelo IML	ALBERTINO OLIVEIRA DE JESUS	5-IRMAO
AROLD FERREIRA DE OLIVEIRA	Óbito confirmado pelo IML	ANDREZA DE OLIVEIRA SILVESTRE	5-IRMAO
AROLD FERREIRA DE OLIVEIRA	Óbito confirmado pelo IML	HAROLDO J OLIVEIRA	2-FILHO (ESPOSA ATUAL)
AROLD FERREIRA DE OLIVEIRA	Óbito confirmado pelo IML	SONIA FERREIRA DE OLIVEIRA NETO	5-IRMAO
AROLD FERREIRA DE OLIVEIRA	Óbito confirmado pelo IML	NEIDE FERREIRA DE OLIVEIRA	5-IRMAO
BRUNA LELIS DE CAMPOS	Óbito confirmado pelo IML	JACQUES FERNANDO MOURA	9-COMPANHEIRO(A)
BRUNA LELIS DE CAMPOS	Óbito confirmado pelo IML	ZILACH ELENY DE CAMPOS	4-PAI OU MAE
BRUNA LELIS DE CAMPOS	Óbito confirmado pelo IML	EVANDRO GONCALVES CAMPOS	4-PAI OU MAE

BRUNO EDUARDO GOMES	Óbito confirmado pelo IML	TAMARA CRISTIANE CASTRO MARQUES	1-CONJUGE
BRUNO EDUARDO GOMES	Óbito confirmado pelo IML	MARIA DA CONCEICAO ANSALONI GOMES	4-PAI OU MAE
BRUNO ROCHA RODRIGUES	Óbito confirmado pelo IML	MARCOS DE PAULA RODRIGUES	4-PAI OU MAE
BRUNO ROCHA RODRIGUES	Óbito confirmado pelo IML	ANDRESA APARECIDA ROCHA RODRIGUES	4-PAI OU MAE
CAMILA APARECIDA DA FONSECA SILVA	Óbito confirmado pelo IML	WILSON JOAQUIM DA FONSECA SILVA	4-PAI OU MAE
CAMILA APARECIDA DA FONSECA SILVA	Óbito confirmado pelo IML	MARCIA DE OLIVEIRA MARTINS SILVA	4-PAI OU MAE
CAMILA SANTOS DE FARIA	Óbito confirmado pelo IML	CIRIO MENDES DIMAS JUNIOR	1-CONJUGE
CAMILA SANTOS DE FARIA	Óbito confirmado pelo IML	JADISON DE FARIA	4-PAI OU MAE
CAMILA SANTOS DE FARIA	Óbito confirmado pelo IML	GILVANIA FERREIRA SANTOS	4-PAI OU MAE
CAMILA SANTOS DE FARIA	Óbito confirmado pelo IML	DANIELLE FERREIRA DE SOUZA	5-IRMAO
CAMILA TALIBERTI RIBEIRO DA SILVA	Óbito confirmado pelo IML	HELENA QUIRINO TALIBERTI	4-PAI OU MAE
CAMILO DE LELIS DO AMARAL	Óbito confirmado pelo IML	VIVIAN ALEXANDRINA DE ALMEIDA	9-COMPANHEIRO(A)
CAMILO DE LELIS DO AMARAL	Óbito confirmado pelo IML	RAYMUNDA FRANCISCA DO AMARAL	4-PAI OU MAE
CARLA BORGES PEREIRA	Óbito confirmado pelo IML	NEIVA LUCIA CANDIDA BORGES	4-PAI OU MAE
CARLA BORGES PEREIRA	Óbito confirmado pelo IML	BEATRIZ ELIANE PEREIRA RIBEIRO	5-IRMAO
CARLA BORGES PEREIRA	Óbito confirmado pelo IML	CARLOS ROBERTO PEREIRA	4-PAI OU MAE
CARLA BORGES PEREIRA	Óbito confirmado pelo IML	FABIANA CANDIDA PEREIRA	5-IRMAO
CARLA BORGES PEREIRA	Óbito confirmado pelo IML	HEVERCON FABRICIO PEREIRA	5-IRMAO
CARLOS AUGUSTO DOS SANTOS PEREIRA	Óbito confirmado pelo IML	REINIDALVA DA CRUZ SILVA	9-COMPANHEIRO(A)
CARLOS AUGUSTO DOS SANTOS PEREIRA	Óbito confirmado pelo IML	REINIDALVA DA CRUZ SILVA	9-COMPANHEIRO(A)
CARLOS AUGUSTO DOS SANTOS PEREIRA	Óbito confirmado pelo IML	MAURINA DOS SANTOS	4-PAI OU MAE
CARLOS AUGUSTO DOS SANTOS PEREIRA	Óbito confirmado pelo IML	MAURINA DOS SANTOS	4-PAI OU MAE
CARLOS EDUARDO DE SOUZA	Óbito confirmado pelo IML	BEATRIZ CUSTODIA DA SILVA SOUZA	1-CONJUGE
CARLOS EDUARDO DE SOUZA	Óbito confirmado pelo IML	BEATRIZ CUSTODIA DA SILVA SOUZA	1-CONJUGE
CARLOS EDUARDO DE SOUZA	Óbito confirmado pelo IML	GABRIEL ANGELO DE SOUZA	2-FILHO (ESPOSA ATUAL)
CARLOS EDUARDO DE SOUZA	Óbito confirmado pelo IML	GABRIEL ANGELO DE SOUZA	2-FILHO (ESPOSA ATUAL)
CARLOS EDUARDO FARIA	Óbito confirmado pelo IML	TALES VICTOR DE FATIMA FARIA	2-FILHO (ESPOSA ATUAL)
CARLOS EDUARDO FARIA	Óbito confirmado pelo IML	ROGERIA PAULA DE OLIVEIRA AMARAL DE SOUZA	9-COMPANHEIRO(A)
CARLOS EDUARDO FARIA	Óbito confirmado pelo IML	LUCAS GABRIEL SILVA FARIA	11-FILHO(A) EX-ESPOSA
CARLOS EDUARDO FARIA	Óbito confirmado pelo IML	MARIA DAS DORES DE FARIA	4-PAI OU MAE
CARLOS EDUARDO FARIA	Óbito confirmado pelo IML	JORGE LUIZ DE FARIA	5-IRMAO
CARLOS EDUARDO FARIA	Óbito confirmado pelo IML	MARIA TEREZINHA DE FARIA SANTOS	5-IRMAO
CARLOS EDUARDO FARIA	Óbito confirmado pelo IML	NEUZA BENEDITA DE FARIA	5-IRMAO
CARLOS EDUARDO FARIA	Óbito confirmado pelo IML	NILSON DE FARIA	5-IRMAO

Este documento foi assinado eletronicamente por Humberto Moraes Pinheiro e Gleuzia Jesus.

Para verificar as assinaturas vá ao site <http://vale.portaldeassinaturas.com.br> e utilize o código 5201-E031-321F-D287. This document has been digitally signed by {signerNames}. This document has been electronically signed by Humberto Moraes Pinheiro e Gleuzia Jesus. To verify the signatures, go to the site <http://vale.portaldeassinaturas.com.br> and use the code 5201-E031-321F-D287.

CARLOS EDUARDO FARIA	Óbito confirmado pelo IML	NILVA MARIA DE FARIA	5-IRMAO
CARLOS EDUARDO FARIA	Óbito confirmado pelo IML	NILZETE MARIA FARIA DE JESUS	5-IRMAO
CARLOS EDUARDO FARIA	Óbito confirmado pelo IML	RAIMUNDO JOSE DE FARIA	5-IRMAO
CARLOS HENRIQUE DE FARIA	Óbito confirmado pelo IML	MARTA SIQUEIRA CESAR FARIA	1-CONJUGE
CARLOS HENRIQUE DE FARIA	Óbito confirmado pelo IML	CHRISTIANE MARA CESAR DE FARIA	3-FILHA (ESPOSA ATUAL)
CARLOS HENRIQUE DE FARIA	Óbito confirmado pelo IML	CARLOS ALBERTO DE FARIA	4-PAI OU MAE
CARLOS HENRIQUE DE FARIA	Óbito confirmado pelo IML	TEREZINHA EUSTAQUIA DE FARIA	4-PAI OU MAE
CARLOS ROBERTO DA SILVA	Óbito confirmado pelo IML	MARIA MARQUES DE OLIVEIRA	4-PAI OU MAE
CARLOS ROBERTO DA SILVEIRA	Óbito confirmado pelo IML	ROSANIA MARIA DA SILVEIRA	1-CONJUGE
CARLOS ROBERTO DA SILVEIRA	Óbito confirmado pelo IML	RUBIA KARLA DA SILVEIRA	3-FILHA (ESPOSA ATUAL)
CARLOS ROBERTO DEUSDEDIT	Óbito confirmado pelo IML	ANA LUCIA DE ARAUJO SILVA	1-CONJUGE
CARLOS ROBERTO DEUSDEDIT	Óbito confirmado pelo IML	ESPEDITO DEUSDEDIT	4-PAI OU MAE
CARLOS ROBERTO DEUSDEDIT	Óbito confirmado pelo IML	AMARILDO DEUSDEIT DIAS	5-IRMAO
CARLOS ROBERTO DEUSDEDIT	Óbito confirmado pelo IML	ARLEN DEUSDEDIT DIAS	5-IRMAO
CARLOS ROBERTO DEUSDEDIT	Óbito confirmado pelo IML	JULIO CESAR DIAS DEUSDEDIT	5-IRMAO
CARLOS ROBERTO DEUSDEDIT	Óbito confirmado pelo IML	LUCIANA DIAS DEUSDEDIT	5-IRMAO
CARLOS ROBERTO DEUSDEDIT	Óbito confirmado pelo IML	MARIA DIAS DEUSDEDIT DA SILVA	5-IRMAO
CARLOS ROBERTO DEUSDEDIT	Óbito confirmado pelo IML	NEIDE DEUSDEDIT DIAS	5-IRMAO
CARLOS ROBERTO PEREIRA	Óbito confirmado pelo IML	TELMA ORIENTE SANCHES PARRA PEREIRA	1-CONJUGE
CARLOS ROBERTO PEREIRA	Óbito confirmado pelo IML	SILVIA MARTINS PEREIRA	4-PAI OU MAE
CASSIA REGINA SANTOS SOUZA	Óbito confirmado pelo IML	MARIA LUZIA SANTOS SOUZA	4-PAI OU MAE
CASSIA REGINA SANTOS SOUZA	Óbito confirmado pelo IML	MARIA LUZIA SANTOS SOUZA	4-PAI OU MAE
CASSIA REGINA SANTOS SOUZA	Óbito confirmado pelo IML	ANA ALICE SANTOS SOUZA	5-IRMAO
CASSIA REGINA SANTOS SOUZA	Óbito confirmado pelo IML	ANA ALICE SANTOS SOUZA	5-IRMAO
CASSIA REGINA SANTOS SOUZA	Óbito confirmado pelo IML	EMANUELLE SOUZA MACIEL	3-FILHA (ESPOSA ATUAL)
CASSIA REGINA SANTOS SOUZA	Óbito confirmado pelo IML	EMANUELLE SOUZA MACIEL	3-FILHA (ESPOSA ATUAL)
CASSIO CRUZ SILVA PEREIRA	Óbito confirmado pelo IML	DANIELA ARAGAO PASSOS	9-COMPANHEIRO(A)
CLAUDIO JOSE DIAS REZENDE	Óbito confirmado pelo IML	DAYANE MEDEIROS DIAS SOARES	1-CONJUGE
CLAUDIO JOSE DIAS REZENDE	Óbito confirmado pelo IML	MERCIA GONCALVES DIAS	4-PAI OU MAE
CLAUDIO JOSE DIAS REZENDE	Óbito confirmado pelo IML	JOSE CLAUDIO REZENDE	4-PAI OU MAE
CLAUDIO LEANDRO RODRIGUES MARTINS	Óbito confirmado pelo IML	FERNANDA ARAUJO DE OIVEIRA	1-CONJUGE
CLAUDIO LEANDRO RODRIGUES MARTINS	Óbito confirmado pelo IML	JOSE ARMANDO MARTINS	4-PAI OU MAE
CLAUDIO LEANDRO RODRIGUES MARTINS	Óbito confirmado pelo IML	RITA DE CASSIA SANTOS RODRIGUES	4-PAI OU MAE
CLAUDIO MARCIO DOS SANTOS	Óbito confirmado pelo IML	ANA PAULA DOS SANTOS E SANTOS	1-CONJUGE

CLAUDIO MARCIO DOS SANTOS	Óbito confirmado pelo IML	ANA PAULA DOS SANTOS E SANTOS	1-CONJUGE
CLAUDIO MARCIO DOS SANTOS	Óbito confirmado pelo IML	MARINA SILVESTRE DA SILVA	4-PAI OU MAE
CLAUDIO MARCIO DOS SANTOS	Óbito confirmado pelo IML	MARINA SILVESTRE DA SILVA	4-PAI OU MAE
CLAUDIO MARCIO DOS SANTOS	Óbito confirmado pelo IML	IVACI DA SILVA SANTOS	5-IRMAO
CLAUDIO MARCIO DOS SANTOS	Óbito confirmado pelo IML	IVACI DA SILVA SANTOS	5-IRMAO
CLAUDIO MARCIO DOS SANTOS	Óbito confirmado pelo IML	MARIA DE LOURDES SANTOS SILVA	5-IRMAO
CLAUDIO MARCIO DOS SANTOS	Óbito confirmado pelo IML	MARIA DE LOURDES SANTOS SILVA	5-IRMAO
CLAUDIO MARCIO DOS SANTOS	Óbito confirmado pelo IML	NORMA MARIA DOS SANTOS	5-IRMAO
CLAUDIO MARCIO DOS SANTOS	Óbito confirmado pelo IML	NORMA MARIA DOS SANTOS	5-IRMAO
CLAUDIO MARCIO DOS SANTOS	Óbito confirmado pelo IML	VANDA APARECIDA DOS SANTOS	5-IRMAO
CLAUDIO MARCIO DOS SANTOS	Óbito confirmado pelo IML	VANDA APARECIDA DOS SANTOS	5-IRMAO
CLAUDIO MARCIO DOS SANTOS	Óbito confirmado pelo IML	VERA LUCIA CRISTINA DOS SANTOS	5-IRMAO
CLAUDIO MARCIO DOS SANTOS	Óbito confirmado pelo IML	VERA LUCIA CRISTINA DOS SANTOS	5-IRMAO
CLAUDIO MARCIO DOS SANTOS	Óbito confirmado pelo IML	MARIA GERALDA SANTOS SILVA	5-IRMAO
CLAUDIO MARCIO DOS SANTOS	Óbito confirmado pelo IML	MARIA GERALDA SANTOS SILVA	5-IRMAO
CLAUDIO MARCIO DOS SANTOS	Óbito confirmado pelo IML	VICENTE ANTONIO DOS SANTOS	5-IRMAO
CLAUDIO MARCIO DOS SANTOS	Óbito confirmado pelo IML	VICENTE ANTONIO DOS SANTOS	5-IRMAO
CLAUDIO PEREIRA SILVA	Óbito confirmado pelo IML	SIRLEI MUNIZ GONCALVES	1-CONJUGE
CLEIDSON APARECIDO MOREIRA	Óbito confirmado pelo IML	AMANDA CAROLINA MAIA RIOS MOREIRA	1-CONJUGE
CLEITON LUIZ MOREIRA SILVA	Óbito confirmado pelo IML	LETICIA COSTA MAIA	9-COMPANHEIRO(A)
CLEITON LUIZ MOREIRA SILVA	Óbito confirmado pelo IML	ANASTACIA DO CARMO SILVA	4-PAI OU MAE
CLEITON LUIZ MOREIRA SILVA	Óbito confirmado pelo IML	WILSON MOREIRA ALVES DO CARMO	4-PAI OU MAE
CLEITON LUIZ MOREIRA SILVA	Óbito confirmado pelo IML	ARTHUR HENRIQUE SILVA OLIVEIRA	5-IRMAO
CLEOSANE COELHO MASCARENHAS	Óbito confirmado pelo IML		
CRISTIANE ANTUNES CAMPOS	Óbito confirmado pelo IML	DANIELLA ANTUNES CAMPOS	5-IRMAO
CRISTIANE ANTUNES CAMPOS	Óbito confirmado pelo IML	DANIELLA ANTUNES CAMPOS	5-IRMAO
CRISTIANE ANTUNES CAMPOS	Óbito confirmado pelo IML	CONCEICAO CUSTODIA ANTUNES CAMPOS	4-PAI OU MAE
CRISTIANE ANTUNES CAMPOS	Óbito confirmado pelo IML	CONCEICAO CUSTODIA ANTUNES CAMPOS	4-PAI OU MAE
CRISTIANO BRAZ DIAS	Óbito confirmado pelo IML	CRISTIANE VIEIRA CRISPIM BATISTA	9-COMPANHEIRO(A)
CRISTIANO BRAZ DIAS	Óbito confirmado pelo IML	MARIA AMELIA BRAZ	4-PAI OU MAE
CRISTIANO BRAZ DIAS	Óbito confirmado pelo IML	SILVIO DE MATOS DIAS	4-PAI OU MAE
CRISTIANO JORGE DIAS	Óbito confirmado pelo IML	PATRICIA GEORGINA DA SILVA DIAS	1-CONJUGE
CRISTIANO JORGE DIAS	Óbito confirmado pelo IML	MERCES JORGE DIAS	4-PAI OU MAE
CRISTIANO JORGE DIAS	Óbito confirmado pelo IML	ADAO DIAS	5-IRMAO

CRISTIANO JORGE DIAS	Óbito confirmado pelo IML	ROSELI DIAS	5-IRMAO
CRISTIANO JORGE DIAS	Óbito confirmado pelo IML	SONIA DIAS	5-IRMAO
CRISTIANO JORGE DIAS	Óbito confirmado pelo IML	MARIA DE FATIMA DIAS CAMPOS	5-IRMAO
CRISTIANO SERAFIM FERREIRA	Óbito confirmado pelo IML	CLAUDIANE BATISTA DE OLIVEIRA	9-COMPANHEIRO(A)
CRISTIANO SERAFIM FERREIRA	Óbito confirmado pelo IML	JOSE SERAFIM FERREIRA	4-PAI OU MAE
CRISTIANO SERAFIM FERREIRA	Óbito confirmado pelo IML	MARIA BENTO FERREIRA	4-PAI OU MAE
CRISTIANO VINICIUS OLIVEIRA DE ALMEIDA	Óbito confirmado pelo IML	SERENA SANTOS REIS	9-COMPANHEIRO(A)
CRISTIANO VINICIUS OLIVEIRA DE ALMEIDA	Óbito confirmado pelo IML	CELESTE SOARES DE OLIVEIRA	4-PAI OU MAE
CRISTIANO VINICIUS OLIVEIRA DE ALMEIDA	Óbito confirmado pelo IML	GERALDO ALVES DE ALMEIDA	4-PAI OU MAE
CRISTIANO VINICIUS OLIVEIRA DE ALMEIDA	Óbito confirmado pelo IML	LAURA LETICIA DE OLIVEIRA FORTUNATO DA COSTA	5-IRMAO
CRISTINA PAULA DA CRUZ ARAUJO	Óbito confirmado pelo IML	ALZIRA DE PAULA MAIA	4-PAI OU MAE
DAIANA CAROLINE SILVA SANTOS	Óbito confirmado pelo IML	LEONARDO FABIANO NASCIMENTO DOS SANTOS	1-CONJUGE
DAIANA CAROLINE SILVA SANTOS	Óbito confirmado pelo IML	SILVERIO MARCONDES DA SILVA	4-PAI OU MAE
DAIANA CAROLINE SILVA SANTOS	Óbito confirmado pelo IML	MARIA APARECIDA COELHO	4-PAI OU MAE
DAIANA CAROLINE SILVA SANTOS	Óbito confirmado pelo IML	MARIA DA CONCEICAO DA SILVA PASSOS	5-IRMAO
DAIANA CAROLINE SILVA SANTOS	Óbito confirmado pelo IML	ELIANE APARECIDA SILVA SOUSA	5-IRMAO
DAIANA CAROLINE SILVA SANTOS	Óbito confirmado pelo IML	JOSE JACINTO DA SILVA	5-IRMAO
DAIANA CAROLINE SILVA SANTOS	Óbito confirmado pelo IML	WELLINGTON MARCONDES DA SILVA	5-IRMAO
DAIANA CAROLINE SILVA SANTOS	Óbito confirmado pelo IML	MARIA DE LOURDES DA SILVA E SOUSA	5-IRMAO
DAIANA CAROLINE SILVA SANTOS	Óbito confirmado pelo IML	ANTONIO ROSARIO DA SILVA	5-IRMAO
DAIANA CAROLINE SILVA SANTOS	Óbito confirmado pelo IML	SILVANIA MARIA DA SILVA	5-IRMAO
DANIEL GUIMARÃES ALMEIDA ABDALLA	Óbito confirmado pelo IML		
DANIEL MUNIZ VELOSO	Óbito confirmado pelo IML	MERIANE OLIVEIRA MUNIZ	1-CONJUGE
DANIEL MUNIZ VELOSO	Óbito confirmado pelo IML	BETILDE MUNIZ SILVA	4-PAI OU MAE
DANIEL MUNIZ VELOSO	Óbito confirmado pelo IML	DAVID RAMOS VELOSO	4-PAI OU MAE
DANIEL MUNIZ VELOSO	Óbito confirmado pelo IML	DEIVIANE MUNIZ VELOSO BARBOSA	5-IRMAO
DANIEL MUNIZ VELOSO	Óbito confirmado pelo IML	DEIVID MUNIZ VELOSO	5-IRMAO
DAVID MARLON GOMES SANTANA	Óbito confirmado pelo IML	ELAINE GOMES COSTA SANTANA	4-PAI OU MAE
DAVID MARLON GOMES SANTANA	Óbito confirmado pelo IML	CARLOS ALBERTO SANTANA	4-PAI OU MAE
DAVYSON CHRISTHIAN NEVES	Óbito confirmado pelo IML		
DENILSON RODRIGUES	Óbito confirmado pelo IML	MARIA JOSE PEREIRA DA SILVA	1-CONJUGE
DENILSON RODRIGUES	Óbito confirmado pelo IML	AMANDA MARA RODRIGUES	2-FILHO (ESPOSA ATUAL)
DENILSON RODRIGUES	Óbito confirmado pelo IML	MARIA DA CONCEICAO REIS RODRIGUES	4-PAI OU MAE
DENILSON RODRIGUES	Óbito confirmado pelo IML	ROBERTO RODRIGUES	4-PAI OU MAE

DENILSON RODRIGUES	Óbito confirmado pelo IML	MARCELA NAYARA RODRIGUES	2-FILHO (ESPOSA ATUAL)
DENNIS AUGUSTO DA SILVA	Óbito confirmado pelo IML	EVA DA CRUZ SIQUEIRA	4-PAI OU MAE
DENNIS AUGUSTO DA SILVA	Óbito confirmado pelo IML	ANTONIO AUGUSTO DA SILVA	4-PAI OU MAE
DENNIS AUGUSTO DA SILVA	Óbito confirmado pelo IML	EVELI APARECIDA SIQUEIRA SILVA	5-IRMAO
DIEGO ANTONIO DE OLIVEIRA	Óbito confirmado pelo IML	MARINA TRICOTE OLIVEIRA	1-CONJUGE
DIEGO ANTONIO DE OLIVEIRA	Óbito confirmado pelo IML	CARLOS ANTONIO	4-PAI OU MAE
DIEGO ANTONIO DE OLIVEIRA	Óbito confirmado pelo IML	LANUCIA ROSA ANTONIO DE OLIVEIRA	4-PAI OU MAE
DIEGO ANTONIO DE OLIVEIRA	Óbito confirmado pelo IML	BRUNO ANTONIO DE OLIVEIRA	5-IRMAO
DIOMAR CUSTÓDIA DOS SANTOS SILVA	Óbito confirmado pelo IML		
DIRCE DIAS BARBOSA	Óbito confirmado pelo IML	VANESSA BARBOSA ALVES ROSA	3-FILHA (ESPOSA ATUAL)
DIRCE DIAS BARBOSA	Óbito confirmado pelo IML	KARINE BARBOSA ALVES ROSA	3-FILHA (ESPOSA ATUAL)
DIRCE DIAS BARBOSA	Óbito confirmado pelo IML	CAROLINA PATRICIA BARBOSA ALVES	3-FILHA (ESPOSA ATUAL)
DIRCE DIAS BARBOSA	Óbito confirmado pelo IML	MICHELE BARBOSA ALVES ROSA	3-FILHA (ESPOSA ATUAL)
DIRCE DIAS BARBOSA	Óbito confirmado pelo IML	JANDIRA DIAS DA CUNHA	4-PAI OU MAE
DIRCE DIAS BARBOSA	Óbito confirmado pelo IML	MARIA DIVINA BARBOSA DA SILVA	5-IRMAO
DIRCE DIAS BARBOSA	Óbito confirmado pelo IML	ADRIANO DIAS BARBOSA	5-IRMAO
DIRCE DIAS BARBOSA	Óbito confirmado pelo IML	MILTON FAUSTINO BARBOSA	5-IRMAO
DJENER PAULO LAS-CASAS MELO	Óbito confirmado pelo IML		
DUANE MOREIRA DE SOUZA	Óbito confirmado pelo IML	MARIA CRISTINA DE SALES OLIVEIRA	1-CONJUGE
DUANE MOREIRA DE SOUZA	Óbito confirmado pelo IML	ROSANGELA MARIA DE MATOS	4-PAI OU MAE
DUANE MOREIRA DE SOUZA	Óbito confirmado pelo IML	VALDEMAR MOREIRA DE SOUZA	4-PAI OU MAE
DUANE MOREIRA DE SOUZA	Óbito confirmado pelo IML	ALINE SOUZA MATOS	5-IRMAO
DUANE MOREIRA DE SOUZA	Óbito confirmado pelo IML	JESSICA SOUZA MATOS	5-IRMAO
EDENI DO NASCIMENTO	Óbito confirmado pelo IML	FABRICIA LUCIANA DA SILVA NASCIMENTO	1-CONJUGE
EDENI DO NASCIMENTO	Óbito confirmado pelo IML	EDI DO NASCIMENTO	5-IRMAO
EDGAR CARVALHO SANTOS	Óbito confirmado pelo IML	ANDREIA SILVA MARTINS	9-COMPANHEIRO(A)
EDGAR CARVALHO SANTOS	Óbito confirmado pelo IML	ANDREIA SILVA MARTINS	9-COMPANHEIRO(A)
EDGAR CARVALHO SANTOS	Óbito confirmado pelo IML	JOAB SOUZA SANTOS	4-PAI OU MAE
EDGAR CARVALHO SANTOS	Óbito confirmado pelo IML	JOAB SOUZA SANTOS	4-PAI OU MAE
EDGAR CARVALHO SANTOS	Óbito confirmado pelo IML	ROSILDA CARVALHO SANTOS PEREIRA	5-IRMAO
EDGAR CARVALHO SANTOS	Óbito confirmado pelo IML	ROSILDA CARVALHO SANTOS PEREIRA	5-IRMAO
EDGAR CARVALHO SANTOS	Óbito confirmado pelo IML	ANNY LARISSA MARTINS SANTOS	3-FILHA (ESPOSA ATUAL)
EDGAR CARVALHO SANTOS	Óbito confirmado pelo IML	ANNY LARISSA MARTINS SANTOS	3-FILHA (ESPOSA ATUAL)
EDIMAR DA CONCEIÇÃO DE MELO SALES	Óbito confirmado pelo IML		

Este documento foi assinado eletronicamente por Humberto Moraes Pinheiro e Gleiza Jesue.

Para verificar as assinaturas vá ao site <http://vale.portaldeassinaturas.com.br> e utilize o código 5201-E031-321F-D287. This document has been digitally signed by {signerNames}. This document has been electronically signed by Humberto Moraes Pinheiro e Gleiza Jesue. To verify the signatures, go to the site <http://vale.portaldeassinaturas.com.br> and use the code 5201-E031-321F-D287.

EDONIO JOSE DOS REIS	Óbito confirmado pelo IML	LILLIAN DA CUNHA FERREIRA REIS	1-CONJUGE
EDONIO JOSE DOS REIS	Óbito confirmado pelo IML	ENI DA CRUZ REIS	4-PAI OU MAE
EDIRLEY ANTONIO CAMPOS	Óbito confirmado pelo IML	VANUZ DA SILVA CAMPOS	9-COMPANHEIRO(A)
EDIRLEY ANTONIO CAMPOS	Óbito confirmado pelo IML	MARIA LUCIANA CAMPOS	4-PAI OU MAE
EDIRLEY ANTONIO CAMPOS	Óbito confirmado pelo IML	ANTONIO GERALDO CAMPOS	4-PAI OU MAE
EDIRLEY ANTONIO CAMPOS	Óbito confirmado pelo IML	CRISTIANA CAMPOS HENRIQUES	5-IRMAO
EDNILSON DOS SANTOS CRUZ	Óbito confirmado pelo IML	BRUNA BEATRIZ CASARES PEREIRA	9-COMPANHEIRO(A)
EDNILSON DOS SANTOS CRUZ	Óbito confirmado pelo IML	LUCIENE DOS SANTOS	4-PAI OU MAE
EDNILSON DOS SANTOS CRUZ	Óbito confirmado pelo IML	EDMILSON EVANGELISTA DA CRUZ	4-PAI OU MAE
EDSON RODRIGUES DOS SANTOS	Óbito confirmado pelo IML	CLAUDIA MARIA DO CARMO SANTOS	1-CONJUGE
EDSON RODRIGUES DOS SANTOS	Óbito confirmado pelo IML	ANTONIO RODRIGUES DA SILVA	4-PAI OU MAE
EDSON RODRIGUES DOS SANTOS	Óbito confirmado pelo IML	MARIA DA CRUZ SILVA SANTOS MATOS	5-IRMAO
EDYMAYRA SAMARA RODRIGUES COELHO	Óbito confirmado pelo IML	MAYRON LEANDRO DOS SANTOS	1-CONJUGE
EDYMAYRA SAMARA RODRIGUES COELHO	Óbito confirmado pelo IML	ELIZABET RODRIGUES COELHO	4-PAI OU MAE
EGILSON PEREIRA DE ALMEIDA	Óbito confirmado pelo IML	GERALDA RAMOS DA CRUZ	9-COMPANHEIRO(A)
EGILSON PEREIRA DE ALMEIDA	Óbito confirmado pelo IML	ERMITA PEREIRA DE ALMEIDA	4-PAI OU MAE
EGILSON PEREIRA DE ALMEIDA	Óbito confirmado pelo IML	ELENIR DE ALMEIDA ROCHA	5-IRMAO
EGILSON PEREIRA DE ALMEIDA	Óbito confirmado pelo IML	ELZENIR DE ALMEIDA BASTOS	5-IRMAO
EGILSON PEREIRA DE ALMEIDA	Óbito confirmado pelo IML	VANESSA CRISTINA FERREIRA DE ALMEIDA	3-FILHA (ESPOSA ATUAL)
EGILSON PEREIRA DE ALMEIDA	Óbito confirmado pelo IML	MICHELLE FERREIRA DE ALMEIDA FELIX	2-FILHO (ESPOSA ATUAL)
ELIANDRO BATISTA DE PASSOS	Óbito confirmado pelo IML	ADIVALDO BATISTA DE PASSOS	4-PAI OU MAE
ELIANDRO BATISTA DE PASSOS	Óbito confirmado pelo IML	HILDA FERREIRA DOS SANTOS	4-PAI OU MAE
ELIANDRO BATISTA DE PASSOS	Óbito confirmado pelo IML	ELIENE BATISTA DE PASSOS	5-IRMAO
ELIANE DE OLIVEIRA MELO	Óbito confirmado pelo IML	MARIA AMELIA DE OLIVEIRA MELO	4-PAI OU MAE
ELIANE DE OLIVEIRA MELO	Óbito confirmado pelo IML	JOANA DARK DE OLIVEIRA MELO LEMOS	5-IRMAO
ELIANE DE OLIVEIRA MELO	Óbito confirmado pelo IML	MARLENE DE OLIVEIRA MELO	5-IRMAO
ELIANE DE OLIVEIRA MELO	Óbito confirmado pelo IML	SIMONE DE OLIVEIRA MELO ANDRADE	5-IRMAO
ELIANE DE OLIVEIRA MELO	Óbito confirmado pelo IML	JOSIANE DE OLIVEIRA MELO TEIXEIRA	5-IRMAO
ELIANE DE OLIVEIRA MELO	Óbito confirmado pelo IML	LELIS MARCOS DE OLIVEIRA MELO	5-IRMAO
ELIANE NUNES PASSOS	Óbito confirmado pelo IML	NADIR NUNES PEREIRA PASSOS	4-PAI OU MAE
ELIANE NUNES PASSOS	Óbito confirmado pelo IML	MOZART PEREIRA PASSOS	4-PAI OU MAE
ELIANE NUNES PASSOS	Óbito confirmado pelo IML	JOAO PAULO PASSOS RODRIGUES	5-IRMAO
ELIANE NUNES PASSOS	Óbito confirmado pelo IML	LUCAS NUNES PASSOS	5-IRMAO
ELIS MARINA COSTA	Óbito confirmado pelo IML	ELISETE APARECIDA CANDIDO COSTA	4-PAI OU MAE

ELIS MARINA COSTA	Óbito confirmado pelo IML	SEBASTIAO CELSO COSTA	4-PAI OU MAE
ELIS MARINA COSTA	Óbito confirmado pelo IML	DANIEL RODRIGUES COSTA	5-IRMAO
ELIS MARINA COSTA	Óbito confirmado pelo IML	LARISSA CAROLINA COSTA	5-IRMAO
ELIVELTOM MENDES SANTOS	Óbito confirmado pelo IML	ANA LUCIA MEDEIROS DA SILVA	9-COMPANHEIRO(A)
ELIVELTOM MENDES SANTOS	Óbito confirmado pelo IML	ANA LUCIA MEDEIROS DA SILVA	9-COMPANHEIRO(A)
ELIVELTOM MENDES SANTOS	Óbito confirmado pelo IML	ELZA PEREIRA MENDES	4-PAI OU MAE
ELIVELTOM MENDES SANTOS	Óbito confirmado pelo IML	ELZA PEREIRA MENDES	4-PAI OU MAE
ELIVELTOM MENDES SANTOS	Óbito confirmado pelo IML	VERA MENDES DOS SANTOS PARREIRAS	5-IRMAO
ELIVELTOM MENDES SANTOS	Óbito confirmado pelo IML	VERA MENDES DOS SANTOS PARREIRAS	5-IRMAO
ELIZABETE DE OLIVEIRA ESPINDOLA REIS	Óbito confirmado pelo IML	TANCREDO EMERSON DOS REIS	1-CONJUGE
ELIZABETE DE OLIVEIRA ESPINDOLA REIS	Óbito confirmado pelo IML	MARIA OIVEIRA ESPINDOLA	4-PAI OU MAE
ELIZABETE DE OLIVEIRA ESPINDOLA REIS	Óbito confirmado pelo IML	ANDRE FELIPE OLIVEIRA ESPINDOLA	5-IRMAO
ELIZABETE DE OLIVEIRA ESPINDOLA REIS	Óbito confirmado pelo IML	GERALDO DE OLIVEIRA ESPINDOLA	5-IRMAO
ELIZABETE DE OLIVEIRA ESPINDOLA REIS	Óbito confirmado pelo IML	JOSE ANTONIO DE OLIVEIRA ESPINDOLA	5-IRMAO
ELIZABETE DE OLIVEIRA ESPINDOLA REIS	Óbito confirmado pelo IML	MARIA DAS GRACAS OLIVEIRA ESPINDOLA	5-IRMAO
ELIZEU CARANJO DE FREITAS	Óbito confirmado pelo IML	CLEIVANIR MARQUES SILVA FREITAS	1-CONJUGE
ELIZEU CARANJO DE FREITAS	Óbito confirmado pelo IML	ZILDA CARANJO DE FREITAS	4-PAI OU MAE
ELIZEU CARANJO DE FREITAS	Óbito confirmado pelo IML	ELIEL CASTRO FREITAS	2-FILHO (ESPOSA ATUAL)
EMERSON JOSE DA SILVA AUGUSTO	Óbito confirmado pelo IML	LUCILENE DE LOURDES FERREIRA	9-COMPANHEIRO(A)
EMERSON JOSE DA SILVA AUGUSTO	Óbito confirmado pelo IML	CLEUSA MARIA FERNANDES	5-IRMAO
ERIDIO DIAS	Óbito confirmado pelo IML	MARIA MADALENA DIAS	4-PAI OU MAE
ERIDIO DIAS	Óbito confirmado pelo IML	ESMERALDA DIAS GOMES	5-IRMAO
EUDES JOSE DE SOUZA CARDOSO	Óbito confirmado pelo IML	LUZIANE BARBOSA DA SILVA CARDOSO	1-CONJUGE
EUDES JOSE DE SOUZA CARDOSO	Óbito confirmado pelo IML	LUZIANE BARBOSA DA SILVA CARDOSO	1-CONJUGE
EUDES JOSE DE SOUZA CARDOSO	Óbito confirmado pelo IML	MARIA DE SOUZA CARDOSO	4-PAI OU MAE
EUDES JOSE DE SOUZA CARDOSO	Óbito confirmado pelo IML	MARIA DE SOUZA CARDOSO	4-PAI OU MAE
EUDES JOSE DE SOUZA CARDOSO	Óbito confirmado pelo IML	ELIANA DE SOUZA CARDOSO	5-IRMAO
EUDES JOSE DE SOUZA CARDOSO	Óbito confirmado pelo IML	ELIANA DE SOUZA CARDOSO	5-IRMAO
EUDES JOSE DE SOUZA CARDOSO	Óbito confirmado pelo IML	GLACIONE DE SOUZA CARDOSO	5-IRMAO
EUDES JOSE DE SOUZA CARDOSO	Óbito confirmado pelo IML	GLACIONE DE SOUZA CARDOSO	5-IRMAO
EUDES JOSE DE SOUZA CARDOSO	Óbito confirmado pelo IML	EMERSON CARDOSO DOS SANTOS	5-IRMAO
EUDES JOSE DE SOUZA CARDOSO	Óbito confirmado pelo IML	EMERSON CARDOSO DOS SANTOS	5-IRMAO
EUDES JOSE DE SOUZA CARDOSO	Óbito confirmado pelo IML	ERLEI JESUS CARDOSO DOS SANTOS	5-IRMAO
EUDES JOSE DE SOUZA CARDOSO	Óbito confirmado pelo IML	ERLEI JESUS CARDOSO DOS SANTOS	5-IRMAO

EUDES JOSE DE SOUZA CARDOSO	Óbito confirmado pelo IML	EURIVAN DE SOUZA CARDOSO	5-IRMAO
EUDES JOSE DE SOUZA CARDOSO	Óbito confirmado pelo IML	EURIVAN DE SOUZA CARDOSO	5-IRMAO
EVA MARIA DE MATOS	Óbito confirmado pelo IML	SILVESTRE DE AGUIAR E SILVA	9-COMPANHEIRO(A)
EVA MARIA DE MATOS	Óbito confirmado pelo IML	MARIA DA CONCEICAO DE MATOS	4-PAI OU MAE
EVA MARIA DE MATOS	Óbito confirmado pelo IML	EDINA ROSARIA DE MATOS	5-IRMAO
EVANDRO LUIZ DOS SANTOS	Óbito confirmado pelo IML	EXPEDITA MARIA DE OLIVEIRA SANTOS	4-PAI OU MAE
EVANDRO LUIZ DOS SANTOS	Óbito confirmado pelo IML	ELAINE GERALDA DOS SANTOS	5-IRMAO
EVANDRO LUIZ DOS SANTOS	Óbito confirmado pelo IML	ELIANE SANTOS PARREIRA	5-IRMAO
EVANDRO LUIZ DOS SANTOS	Óbito confirmado pelo IML	LORENA BARBARA AMORIM SANTOS	3-FILHA (ESPOSA ATUAL)
EVANDRO LUIZ DOS SANTOS	Óbito confirmado pelo IML	POLYANA ROSA DA SILVA AMARAL	5-IRMAO
EVANDRO LUIZ DOS SANTOS	Óbito confirmado pelo IML	LUANA CRISTINA AMORIM SANTOS	3-FILHA (ESPOSA ATUAL)
EVERTON GUILHERME FERREIRA GOMES	Óbito confirmado pelo IML	MARISTELA CAMPOS FERREIRA GOMES	4-PAI OU MAE
EVERTON GUILHERME FERREIRA GOMES	Óbito confirmado pelo IML	PAULO ANICETO GOMES	4-PAI OU MAE
EVERTON LOPES FERREIRA	Óbito confirmado pelo IML	NAYARA CRISTINA DIAS PORTO FERREIRA	1-CONJUGE
EVERTON LOPES FERREIRA	Óbito confirmado pelo IML	VAILTON ANTONIO FERREIRA	4-PAI OU MAE
EVERTON LOPES FERREIRA	Óbito confirmado pelo IML	ELIZABETE EVANGELISTA LOPES FERREIRA	4-PAI OU MAE
FABRICIO HENRIQUES DA SILVA	Óbito confirmado pelo IML	APARECIDA DA PAIXAO CAMPOS HENRIQUES	4-PAI OU MAE
FABRICIO HENRIQUES DA SILVA	Óbito confirmado pelo IML	FERNANDA BEATRIZ HENRIQUES	5-IRMAO
FABRICIO LUCIO FARIA	Óbito confirmado pelo IML	ROBERTA FELIPE FERREIRA DE ALMEIDA	1-CONJUGE
FABRICIO LUCIO FARIA	Óbito confirmado pelo IML	FLAVIO LUCIO DE FARIA	4-PAI OU MAE
FABRICIO LUCIO FARIA	Óbito confirmado pelo IML	ROSINEIA VIEIRA DE FARIA	4-PAI OU MAE
FABRICIO LUCIO FARIA	Óbito confirmado pelo IML	HENRIQUE ROMARIO DE FARIA	5-IRMAO
FAULLER DOUGLAS DA SILVA MIRANDA	Óbito confirmado pelo IML	BIANCA TEIXEIRA MIRANDA DA SILVA	1-CONJUGE
FAULLER DOUGLAS DA SILVA MIRANDA	Óbito confirmado pelo IML	RONE JOSE DA SILVA	4-PAI OU MAE
FAULLER DOUGLAS DA SILVA MIRANDA	Óbito confirmado pelo IML	DORANEI SONIA DA SILVA	4-PAI OU MAE
FELIPE JOSE DE OLIVEIRA ALMEIDA	Óbito confirmado pelo IML	DAYANE APARECIDA MOREIRA VIEIRA DE OLIVEIRA	1-CONJUGE
FELIPE JOSE DE OLIVEIRA ALMEIDA	Óbito confirmado pelo IML	DAYANE APARECIDA MOREIRA VIEIRA DE OLIVEIRA	1-CONJUGE
FELIPE JOSE DE OLIVEIRA ALMEIDA	Óbito confirmado pelo IML	MARIA DA PENHA OLIVEIRA ALMEIDA	4-PAI OU MAE
FELIPE JOSE DE OLIVEIRA ALMEIDA	Óbito confirmado pelo IML	MARIA DA PENHA OLIVEIRA ALMEIDA	4-PAI OU MAE
FELIPE JOSE DE OLIVEIRA ALMEIDA	Óbito confirmado pelo IML	VICENTE DE PAULA ALMEIDA	4-PAI OU MAE
FELIPE JOSE DE OLIVEIRA ALMEIDA	Óbito confirmado pelo IML	VICENTE DE PAULA ALMEIDA	4-PAI OU MAE
FERNANDA BATISTA DO NASCIMENTO	Óbito confirmado pelo IML	MOACIR LUCIO DO NASCIMENTO	4-PAI OU MAE
FERNANDA BATISTA DO NASCIMENTO	Óbito confirmado pelo IML	IVANILDA CANDIDA BATISTA DO NASCIMENTO	4-PAI OU MAE
FERNANDA BATISTA DO NASCIMENTO	Óbito confirmado pelo IML	DANIELA BATISTA DO NASCIMENTO	5-IRMAO

FERNANDA CRISTHIANE DA SILVA	Óbito confirmado pelo IML	JALMITA FERREIRA DA SILVA	4-PAI OU MAE
FERNANDA CRISTHIANE DA SILVA	Óbito confirmado pelo IML	NELSON JOSE DA SILVA	4-PAI OU MAE
FERNANDA DAMIAN DE ALMEIDA	Óbito confirmado pelo IML	TERESINHA DAMIAN DE ALMEIDA	4-PAI OU MAE
FERNANDA DAMIAN DE ALMEIDA	Óbito confirmado pelo IML	JOEL JUSTINO DE ALMEIDA	4-PAI OU MAE
FERNANDA DAMIAN DE ALMEIDA	Óbito confirmado pelo IML	DANIELE DAMIAN DE ALMEIDA	5-IRMAO
FLAVIANO FIALHO	Óbito confirmado pelo IML	FERNANDA ALMEIDA DA SILVA MUNIZ FIALHO	1-CONJUGE
FLAVIANO FIALHO	Óbito confirmado pelo IML	FERNANDA ALMEIDA DA SILVA MUNIZ FIALHO	1-CONJUGE
FLAVIANO FIALHO	Óbito confirmado pelo IML	FRANCISCO BOAVENTURA FIALHO	4-PAI OU MAE
FLAVIANO FIALHO	Óbito confirmado pelo IML	FRANCISCO BOAVENTURA FIALHO	4-PAI OU MAE
FLAVIANO FIALHO	Óbito confirmado pelo IML	EVA CUSTODIA DE FREITAS FIALHO	4-PAI OU MAE
FLAVIANO FIALHO	Óbito confirmado pelo IML	EVA CUSTODIA DE FREITAS FIALHO	4-PAI OU MAE
FRANCIS ERICK SOARES SILVA	Óbito confirmado pelo IML		
FRANCIS MARQUES DA SILVA	Óbito confirmado pelo IML	GISELE FERNANDA RODRIGUES MARQUES	1-CONJUGE
FRANCIS MARQUES DA SILVA	Óbito confirmado pelo IML	LAUZENI RODRIGUES DA SILVA MARQUES	4-PAI OU MAE
FRANCIS MARQUES DA SILVA	Óbito confirmado pelo IML	JOSE EUSTAQUIO MARQUES	4-PAI OU MAE
FRANCIS MARQUES DA SILVA	Óbito confirmado pelo IML	VALENTINA RODRIGUES MARQUES	3-FILHA (ESPOSA ATUAL)
FRANCIS MARQUES DA SILVA	Óbito confirmado pelo IML	VALENTINA RODRIGUES MARQUES	3-FILHA (ESPOSA ATUAL)
GEORGE CONCEIÇÃO DE OLIVEIRA	Óbito confirmado pelo IML		
GERALDO DE MEDEIROS FILHO	Óbito confirmado pelo IML		
GILMAR JOSE DA SILVA	Óbito confirmado pelo IML	LUCICLEIA RIBEIRO	9-COMPANHEIRO(A)
GILMAR JOSE DA SILVA	Óbito confirmado pelo IML	CONCEICAO MARIA DA SILVA	4-PAI OU MAE
GILMAR JOSE DA SILVA	Óbito confirmado pelo IML	DORVELINO JOAQUIM DA SILVA	4-PAI OU MAE
GILMAR JOSE DA SILVA	Óbito confirmado pelo IML	GEOVANE GERALDO DA SILVA	5-IRMAO
GILMAR JOSE DA SILVA	Óbito confirmado pelo IML	GEOVANIA LUZIA DA SILVA CRUZ	5-IRMAO
GILMAR JOSE DA SILVA	Óbito confirmado pelo IML	GILBERTO JOAQUIM DA SILVA	5-IRMAO
GIOVANI PAULO DA COSTA	Óbito confirmado pelo IML	NICIA PEREIRA DA SILVA COSTA	1-CONJUGE
GIOVANI PAULO DA COSTA	Óbito confirmado pelo IML	NICIA PEREIRA DA SILVA COSTA	1-CONJUGE
GISELE MOREIRA DA CUNHA	Óbito confirmado pelo IML	LUIZ MOREIRA DA CUNHA	4-PAI OU MAE
GISELE MOREIRA DA CUNHA	Óbito confirmado pelo IML	MARIA GERALDA DA CUNHA	4-PAI OU MAE
GISELE MOREIRA DA CUNHA	Óbito confirmado pelo IML	DEISIELE MOREIRA DA CUNHA	5-IRMAO
GISELE MOREIRA DA CUNHA	Óbito confirmado pelo IML	NEIMAR MOREIRA DA CUNHA	5-IRMAO
GISLENE CONCEIÇÃO AMARAL	Óbito confirmado pelo IML		
GLAYSON LEANDRO DA SILVA	Óbito confirmado pelo IML	CLAUDIA DUARTE SANTOS	1-CONJUGE
GLAYSON LEANDRO DA SILVA	Óbito confirmado pelo IML	PABLO LEANDRO SILVA	2-FILHO (ESPOSA ATUAL)

Este documento foi assinado eletronicamente por Humberto Moraes Pinheiro e Gleiza Jesue.

Para verificar as assinaturas vá ao site <http://vale.portaldeassinaturas.com.br> e utilize o código 5201-E031-321F-D287. This document has been digitally signed by signer(s). To verify the signatures, go to the site <http://vale.portaldeassinaturas.com.br> and use the code 5201-E031-321F-D287.

GUSTAVO ANDRIE XAVIER	Óbito confirmado pelo IML	GABRIELA LEANDRA SILVA E SOUSA	9-COMPANHEIRO(A)
GUSTAVO ANDRIE XAVIER	Óbito confirmado pelo IML	MARIO ANTONIO XAVIER	4-PAI OU MAE
GUSTAVO ANDRIE XAVIER	Óbito confirmado pelo IML	LECILDA MARIA FERREIRA XAVIER	4-PAI OU MAE
GUSTAVO SOUSA JUNIOR	Óbito confirmado pelo IML	HELLEN CARNE GONTIJO	1-CONJUGE
GUSTAVO SOUSA JUNIOR	Óbito confirmado pelo IML	NEUSA SOUSA DOS SANTOS SOBRINHO	4-PAI OU MAE
GUSTAVO SOUSA JUNIOR	Óbito confirmado pelo IML	GUSTAVO SOUSA SOBRINHO	4-PAI OU MAE
GUSTAVO SOUSA JUNIOR	Óbito confirmado pelo IML	ANTONIO SANTOS SOUSA SOBRINHO	5-IRMAO
GUSTAVO SOUSA JUNIOR	Óbito confirmado pelo IML	MANOEL IVO SANTOS SOUSA	5-IRMAO
GUSTAVO SOUSA JUNIOR	Óbito confirmado pelo IML	NEILSON SANTOS SOUSA	5-IRMAO
GUSTAVO SOUSA JUNIOR	Óbito confirmado pelo IML	NILCIMAR SANTOS SOUSA	5-IRMAO
GUSTAVO SOUSA JUNIOR	Óbito confirmado pelo IML	NILSON MARCOS SANTOS SOUSA	5-IRMAO
HEITOR PRATES MAXIMO DA CUNHA	Óbito confirmado pelo IML	PALOMA PRATES DA CUNHA MAXIMO	4-PAI OU MAE
HELBERT VILHENA SANTOS	Óbito confirmado pelo IML	PAOLA CORREIA DA SILVA	9-COMPANHEIRO(A)
HELBERT VILHENA SANTOS	Óbito confirmado pelo IML	DERCY INACIO DOS SANTOS	4-PAI OU MAE
HELBERT VILHENA SANTOS	Óbito confirmado pelo IML	MARIA DA GLORIA	4-PAI OU MAE
HELBERT VILHENA SANTOS	Óbito confirmado pelo IML	JESSICA MARTINS FERREIRA	5-IRMAO
HERMINIO RIBEIRO LIMA FILHO	Óbito confirmado pelo IML	CRISPINA DOS SANTOS RAMOS	1-CONJUGE
HERMINIO RIBEIRO LIMA FILHO	Óbito confirmado pelo IML	CRISPINA DOS SANTOS RAMOS	1-CONJUGE
HERMINIO RIBEIRO LIMA FILHO	Óbito confirmado pelo IML	CRISPINA DOS SANTOS RAMOS	1-CONJUGE
HERMINIO RIBEIRO LIMA FILHO	Óbito confirmado pelo IML	MARIA LEONIDIA DE JESUS LIMA	4-PAI OU MAE
HERMINIO RIBEIRO LIMA FILHO	Óbito confirmado pelo IML	MARIA LEONIDIA DE JESUS LIMA	4-PAI OU MAE
HERMINIO RIBEIRO LIMA FILHO	Óbito confirmado pelo IML	MARIA LEONIDIA DE JESUS LIMA	4-PAI OU MAE
HERMINIO RIBEIRO LIMA FILHO	Óbito confirmado pelo IML	EDSON JESUS LIMA	5-IRMAO
HERMINIO RIBEIRO LIMA FILHO	Óbito confirmado pelo IML	EDSON JESUS LIMA	5-IRMAO
HERMINIO RIBEIRO LIMA FILHO	Óbito confirmado pelo IML	EDSON JESUS LIMA	5-IRMAO
HERMINIO RIBEIRO LIMA FILHO	Óbito confirmado pelo IML	MARIA EDILENE LIMA DA SILVA	5-IRMAO
HERMINIO RIBEIRO LIMA FILHO	Óbito confirmado pelo IML	MARIA EDILENE LIMA DA SILVA	5-IRMAO
HERMINIO RIBEIRO LIMA FILHO	Óbito confirmado pelo IML	MARIA EDILENE LIMA DA SILVA	5-IRMAO
HERMINIO RIBEIRO LIMA FILHO	Óbito confirmado pelo IML	CARINE RAMOS LIMA RAMALHO	2-FILHO (ESPOSA ATUAL)
HERMINIO RIBEIRO LIMA FILHO	Óbito confirmado pelo IML	CARINE RAMOS LIMA RAMALHO	2-FILHO (ESPOSA ATUAL)
HERMINIO RIBEIRO LIMA FILHO	Óbito confirmado pelo IML	CARINE RAMOS LIMA RAMALHO	2-FILHO (ESPOSA ATUAL)
HERNANE JUNIOR MORAIS ELIAS	Óbito confirmado pelo IML	ANA MARIA MORAIS ELIAS	4-PAI OU MAE
HERNANE JUNIOR MORAIS ELIAS	Óbito confirmado pelo IML	JORGE ELIAS	4-PAI OU MAE
HUGO MAXS BARBOSA	Óbito confirmado pelo IML	ROSILENE APARECIDA ALEXANDRE BARBOSA	1-CONJUGE

HUGO MAXS BARBOSA	Óbito confirmado pelo IML	LAYS CRISTINA DELLABRIDA COSTA BARBOSA	3-FILHA (ESPOSA ATUAL)
HUGO MAXS BARBOSA	Óbito confirmado pelo IML	NAIR COSTA BARBOSA	4-PAI OU MAE
ICARO DOUGLAS ALVES	Óbito confirmado pelo IML	RAQUEL DE PAULA GOMES ALVES	1-CONJUGE
ICARO DOUGLAS ALVES	Óbito confirmado pelo IML	RAQUEL DE PAULA GOMES ALVES	1-CONJUGE
ICARO DOUGLAS ALVES	Óbito confirmado pelo IML	LUZINETE ALVES DA CONCEICAO	4-PAI OU MAE
ICARO DOUGLAS ALVES	Óbito confirmado pelo IML	LUZINETE ALVES DA CONCEICAO	4-PAI OU MAE
ICARO DOUGLAS ALVES	Óbito confirmado pelo IML	LUZINEIDE ALVES GUALBERTO	5-IRMAO
ICARO DOUGLAS ALVES	Óbito confirmado pelo IML	LUZINEIDE ALVES GUALBERTO	5-IRMAO
IZABELA BARROSO CAMARA PINTO	Óbito confirmado pelo IML	PAULO RICARDO ROCHA PINTO	9-COMPANHEIRO(A)
IZABELA BARROSO CAMARA PINTO	Óbito confirmado pelo IML	HELVECIO BARROSO CAMARA	4-PAI OU MAE
IZABELA BARROSO CAMARA PINTO	Óbito confirmado pelo IML	MERCIA JOVELINA BARROSO CAMARA	4-PAI OU MAE
IZABELA BARROSO CAMARA PINTO	Óbito confirmado pelo IML	GUSTAVO BARROSO CAMARA	5-IRMAO
JANICE HELENA DO NASCIMENTO	Óbito confirmado pelo IML	FABIANO ANTONIO REZENDE DO NASCIMENTO	5-IRMAO
JANICE HELENA DO NASCIMENTO	Óbito confirmado pelo IML	VALDEVINO PEREIRA DO NASCIMENTO	4-PAI OU MAE
JHOBERT DONADONNE GONÇALVES MEND	Óbito confirmado pelo IML		
JOAO MARCOS FERREIRA DA SILVA	Óbito confirmado pelo IML	CARLOS JOAO DA SILVA	4-PAI OU MAE
JOAO MARCOS FERREIRA DA SILVA	Óbito confirmado pelo IML	CLAUDIA FERREIRA NUNES	4-PAI OU MAE
JOAO PAULO ALTINO	Óbito confirmado pelo IML	ELYSANGELA ALVES VIEIRA	1-CONJUGE
JOAO PAULO ALTINO	Óbito confirmado pelo IML	RAIMUNDA LUISA ALTINO	4-PAI OU MAE
JOAO PAULO ALTINO	Óbito confirmado pelo IML	RAIMUNDO MARIO ALTINO	4-PAI OU MAE
JOAO PAULO ALTINO	Óbito confirmado pelo IML	MARCELO WESLEY ALTINO	5-IRMAO
JOAO PAULO ALTINO	Óbito confirmado pelo IML	REJANE ALEXANDRA ALTINO	5-IRMAO
JOAO PAULO DE ALMEIDA BORGES	Óbito confirmado pelo IML	FLAVIA CAROLINA RESENDE	9-COMPANHEIRO(A)
JOAO PAULO DE ALMEIDA BORGES	Óbito confirmado pelo IML	CARMEM DE ALMEIDA BORGES	4-PAI OU MAE
JOAO PAULO DE ALMEIDA BORGES	Óbito confirmado pelo IML	EDVAINE DE CASSIA BORGES	5-IRMAO
JOAO PAULO DE ALMEIDA BORGES	Óbito confirmado pelo IML	EDNA APARECIDA BORGES E REIS	5-IRMAO
JOAO PAULO DE ALMEIDA BORGES	Óbito confirmado pelo IML	ELIANE DE ALMEIDA BORGES	5-IRMAO
JOAO PAULO DE ALMEIDA BORGES	Óbito confirmado pelo IML	ELIZABETH DE ALMEIDA BORGES	5-IRMAO
JOAO PAULO FERREIRA DE AMORIM VALADÃ	Óbito confirmado pelo IML		
JOAO PAULO PIZZANI VALADARES MATTAR	Óbito confirmado pelo IML	CINIRA PIZZANI	4-PAI OU MAE
JOAO TOMAZ DE OLIVEIRA	Óbito confirmado pelo IML	ANA CLAUDIA SIQUEIRA DE OLIVEIRA	1-CONJUGE
JOAO TOMAZ DE OLIVEIRA	Óbito confirmado pelo IML	ANA CLAUDIA SIQUEIRA DE OLIVEIRA	1-CONJUGE
JOAO TOMAZ DE OLIVEIRA	Óbito confirmado pelo IML	JHENNEFER VITORIA SIQUEIRA DE OLIVIERA	2-FILHO (ESPOSA ATUAL)
JOAO TOMAZ DE OLIVEIRA	Óbito confirmado pelo IML	JHENNEFER VITORIA SIQUEIRA DE OLIVIERA	2-FILHO (ESPOSA ATUAL)

JOAO TOMAZ DE OLIVEIRA	Óbito confirmado pelo IML	JOAO PEDRO TOMAZ SIQUEIRA DE OLIVEIRA	2-FILHO (ESPOSA ATUAL)
JOAO TOMAZ DE OLIVEIRA	Óbito confirmado pelo IML	JOAO PEDRO TOMAZ SIQUEIRA DE OLIVEIRA	2-FILHO (ESPOSA ATUAL)
JOICIANE DE FATIMA DOS SANTOS	Óbito confirmado pelo IML	SONIA DE FATIMA MEDEIROS	4-PAI OU MAE
JOICIANE DE FATIMA DOS SANTOS	Óbito confirmado pelo IML	EDENEVAL GERALDO DOS SANTOS	4-PAI OU MAE
JOICIANE DE FATIMA DOS SANTOS	Óbito confirmado pelo IML	JOSIMAR FERNANDES DOS SANTOS	5-IRMAO
JOICIANE DE FATIMA DOS SANTOS	Óbito confirmado pelo IML	JULIANA FATIMA DOS SANTOS	5-IRMAO
JOICIANE DE FATIMA DOS SANTOS	Óbito confirmado pelo IML	JUNIOR FERNANDES DOS SANTOS	5-IRMAO
JONATAS LIMA NASCIMENTO	Óbito confirmado pelo IML	DAIHEINE CRIZOLOGO SILVA NASCIMENTO	1-CONJUGE
JONATAS LIMA NASCIMENTO	Óbito confirmado pelo IML	DAIHEINE CRIZOLOGO SILVA NASCIMENTO	1-CONJUGE
JONATAS LIMA NASCIMENTO	Óbito confirmado pelo IML	JOAO BATISTA DO NASCIMENTO	4-PAI OU MAE
JONATAS LIMA NASCIMENTO	Óbito confirmado pelo IML	JOAO BATISTA DO NASCIMENTO	4-PAI OU MAE
JONATAS LIMA NASCIMENTO	Óbito confirmado pelo IML	NEIDE DE FREITAS LIMA	4-PAI OU MAE
JONATAS LIMA NASCIMENTO	Óbito confirmado pelo IML	NEIDE DE FREITAS LIMA	4-PAI OU MAE
JONIS ANDRÉ NUNES	Óbito confirmado pelo IML		
JORGE LUIZ FERREIRA	Óbito confirmado pelo IML	MANOELA CUSTODIA DE JESUS FERREIRA	1-CONJUGE
JORGE LUIZ FERREIRA	Óbito confirmado pelo IML	LORRAYNE DE JESUS FERREIRA	2-FILHO (ESPOSA ATUAL)
JORGE LUIZ FERREIRA	Óbito confirmado pelo IML	BRUNA LUIZA DE JESUS FERREIRA	2-FILHO (ESPOSA ATUAL)
JORGE LUIZ FERREIRA	Óbito confirmado pelo IML	MANOEL INACIO FERREIRA	4-PAI OU MAE
JORGE LUIZ FERREIRA	Óbito confirmado pelo IML	LINDOMAR MAURILIA FERREIRA	4-PAI OU MAE
JORGE LUIZ FERREIRA	Óbito confirmado pelo IML	RUY MARCOS FERREIRA	5-IRMAO
JORGE LUIZ FERREIRA	Óbito confirmado pelo IML	GABRIEL DEIVIT FERREIRA	5-IRMAO
JOSE CARLOS DOMENEGUETE	Óbito confirmado pelo IML	CLAUDIA LIDIANY DA SILVA DOMENEGUETE	1-CONJUGE
JOSE CARLOS DOMENEGUETE	Óbito confirmado pelo IML	GERALDA DA PAIXAO RODRIGUES DOMENEGUETE	4-PAI OU MAE
JOSE CARLOS DOMENEGUETE	Óbito confirmado pelo IML	VICENTE DE PAULO DOMENEGUETE	4-PAI OU MAE
JOSE CARLOS DOMENEGUETE	Óbito confirmado pelo IML	ARLINDA DE FATIMA DOMENEGUETE	5-IRMAO
JOSE CARLOS DOMENEGUETE	Óbito confirmado pelo IML	ARMELINDA DONIZETE DOMENEGUETE	5-IRMAO
JOSE CARLOS DOMENEGUETE	Óbito confirmado pelo IML	GERALDA APARECIDA DOMENEGUETE	5-IRMAO
JOSE CARLOS DOMENEGUETE	Óbito confirmado pelo IML	MAURO ANTONIO DOMENEGUETE	5-IRMAO
JOSE CARLOS DOMENEGUETE	Óbito confirmado pelo IML	ROSA MARIA DOMENEGUETE RIBEIRO	5-IRMAO
JOSE CARLOS DOMENEGUETE	Óbito confirmado pelo IML	ARMELINDA DONIZETE DOMENEGUETE	5-IRMAO
JOSIANE DE SOUZA SANTOS	Óbito confirmado pelo IML	ALAIDES GERALDO DE SOUZA SANTOS	4-PAI OU MAE
JOSUÉ OLIVEIRA DA SILVA	Óbito confirmado pelo IML		
JULIANA CREIZIMAR DE RESENDE SILVA	Óbito confirmado pelo IML	GERALDO BATISTA DE RESENDE	4-PAI OU MAE
JULIANA CREIZIMAR DE RESENDE SILVA	Óbito confirmado pelo IML	ALEFF JUNIOR RESENDE	5-IRMAO

Este documento foi assinado eletronicamente por Humberto Moraes Pinheiro e Gleiza Jesue.

Para verificar as assinaturas vá ao site <http://vale.portaldeassinaturas.com.br> e utilize o código 5201-E031-321F-D287. This document has been digitally signed by {signerNames}. This document has been electronically signed by Humberto Moraes Pinheiro e Gleiza Jesue. To verify the signatures, go to the site <http://vale.portaldeassinaturas.com.br> and use the code 5201-E031-321F-D287.

JULIANA CREIZIMAR DE RESENDE SILVA	Óbito confirmado pelo IML	FABIANA DE SOUSA RESENDE	5-IRMAO
JULIANA CREIZIMAR DE RESENDE SILVA	Óbito confirmado pelo IML	JOSIANA DE SOUSA RESENDE	5-IRMAO
JULIANA ESTEVES DA CRUZ AGUIAR	Óbito confirmado pelo IML	GUSTAVO PINHEIRO DE AGUIAR	1-CONJUGE
JULIANA ESTEVES DA CRUZ AGUIAR	Óbito confirmado pelo IML	GUSTAVO PINHEIRO DE AGUIAR	1-CONJUGE
JULIANA ESTEVES DA CRUZ AGUIAR	Óbito confirmado pelo IML	JUDITH ESTEVES DA SILVA CRUZ	4-PAI OU MAE
JULIANA ESTEVES DA CRUZ AGUIAR	Óbito confirmado pelo IML	JUDITH ESTEVES DA SILVA CRUZ	4-PAI OU MAE
JULIANA PARREIRAS LOPES	Óbito confirmado pelo IML	PAULO JORGE LOPES	4-PAI OU MAE
JULIANA PARREIRAS LOPES	Óbito confirmado pelo IML	MARGARETH GENY PARREIRA LOPES	4-PAI OU MAE
JULIANA PARREIRAS LOPES	Óbito confirmado pelo IML	PAULA ROBERTA PARREIRAS LOPES	5-IRMAO
JULIANA PARREIRAS LOPES	Óbito confirmado pelo IML	PAULA RENATA RIBEIRO CHAVES	5-IRMAO
JULIO CESAR TEIXEIRA SANTIAGO	Óbito confirmado pelo IML	MILVA BATISTA MEDEIROS SANTIAGO	1-CONJUGE
JULIO CESAR TEIXEIRA SANTIAGO	Óbito confirmado pelo IML	MILVA BATISTA MEDEIROS SANTIAGO	1-CONJUGE
JULIO CESAR TEIXEIRA SANTIAGO	Óbito confirmado pelo IML	MARIA SEVERINA TEIXEIRA SANTIAGO	4-PAI OU MAE
JULIO CESAR TEIXEIRA SANTIAGO	Óbito confirmado pelo IML	MARIA SEVERINA TEIXEIRA SANTIAGO	4-PAI OU MAE
JULIO CESAR TEIXEIRA SANTIAGO	Óbito confirmado pelo IML	JOSE XAVIER SANTIAGO FILHO	4-PAI OU MAE
JULIO CESAR TEIXEIRA SANTIAGO	Óbito confirmado pelo IML	JOSE XAVIER SANTIAGO FILHO	4-PAI OU MAE
JULIO CESAR TEIXEIRA SANTIAGO	Óbito confirmado pelo IML	CHRISTIANO TEIXEIRA SANTIAGO	5-IRMAO
JULIO CESAR TEIXEIRA SANTIAGO	Óbito confirmado pelo IML	CHRISTIANO TEIXEIRA SANTIAGO	5-IRMAO
JULIO CESAR TEIXEIRA SANTIAGO	Óbito confirmado pelo IML	KARLA PATRICIA TEIXEIRA SANTIAGO	5-IRMAO
JULIO CESAR TEIXEIRA SANTIAGO	Óbito confirmado pelo IML	KARLA PATRICIA TEIXEIRA SANTIAGO	5-IRMAO
JUSSARA FERREIRA DOS PASSOS SILVA	Óbito confirmado pelo IML	NEIVA FERREIRA PENA	4-PAI OU MAE
JUSSARA FERREIRA DOS PASSOS SILVA	Óbito confirmado pelo IML	JUSCELINO PINTO DOS PASSOS	4-PAI OU MAE
KATIA APARECIDA DA SILVA	Óbito confirmado pelo IML	JOAO ALVES NETO	9-COMPANHEIRO(A)
KATIA APARECIDA DA SILVA	Óbito confirmado pelo IML	PAMELA FERNANDA SILVA FONSECA	2-FILHO (ESPOSA ATUAL)
KATIA APARECIDA DA SILVA	Óbito confirmado pelo IML	CAIO VINICIUS SILVA	2-FILHO (ESPOSA ATUAL)
KATIA GISELE MENDES	Óbito confirmado pelo IML	MARIA ALICE MENDES PARAGUAI	4-PAI OU MAE
KATIA GISELE MENDES	Óbito confirmado pelo IML	ANTONIO ROSALINO MENDES	4-PAI OU MAE
LAYS GABRIELLE DE SOUZA SOARES	Óbito confirmado pelo IML	ALESSANDRA PAULISTA DE SOUZA SOARES	4-PAI OU MAE
LAYS GABRIELLE DE SOUZA SOARES	Óbito confirmado pelo IML	JOSE ANTONIO SOARES PEREIRA	4-PAI OU MAE
LEANDRO ANTONIO SILVA	Óbito confirmado pelo IML	LARISSA RITA DOS REIS	9-COMPANHEIRO(A)
LEANDRO ANTONIO SILVA	Óbito confirmado pelo IML	ANTONIO DE FATIMA SILVA	4-PAI OU MAE
LEANDRO ANTONIO SILVA	Óbito confirmado pelo IML	ANA MARIA ESTEVAO SILVA	4-PAI OU MAE
LEANDRO RODRIGUES DA CONCEIÇÃO	Óbito confirmado pelo IML		
LECILDA DE OLIVEIRA	Óbito confirmado pelo IML	LUIZ EDUARDO OLIVEIRA SOUZA	2-FILHO (ESPOSA ATUAL)

LECILDA DE OLIVEIRA	Óbito confirmado pelo IML	CUSTODIA MARIA DE OLIVEIRA	4-PAI OU MAE
LECILDA DE OLIVEIRA	Óbito confirmado pelo IML	NATALIA DE OLIVEIRA	5-IRMAO
LECILDA DE OLIVEIRA	Óbito confirmado pelo IML	VICTOR FELIPE OLIVEIRA SOUZA	2-FILHO (ESPOSA ATUAL)
LECILDA DE OLIVEIRA	Óbito confirmado pelo IML	MAURICIO DE OLIVEIRA	5-IRMAO
LECILDA DE OLIVEIRA	Óbito confirmado pelo IML	NOEMY DE OLIVEIRA	5-IRMAO
LENILDA CAVALCANTE ANDRADE	Óbito confirmado pelo IML	VICTOR EMANOEL ANDRADE NERIS	2-FILHO (ESPOSA ATUAL)
LENILDA CAVALCANTE ANDRADE	Óbito confirmado pelo IML	MANOEL ALMEIDA ANDRADE	4-PAI OU MAE
LENILDA CAVALCANTE ANDRADE	Óbito confirmado pelo IML	MARIA IVONE CAVALCANTE ANDRADE	4-PAI OU MAE
LENILDA CAVALCANTE ANDRADE	Óbito confirmado pelo IML	RAFAELA CAVALCANTE ANDRADE	5-IRMAO
LENILDA CAVALCANTE ANDRADE	Óbito confirmado pelo IML	EMANUELA CAVALCANTE ANDRADE	5-IRMAO
LENILDA MARTINS CARDOSO DINIZ	Óbito confirmado pelo IML	CARLOS ROBERTO MAGALHAES DINIZ	1-CONJUGE
LENILDA MARTINS CARDOSO DINIZ	Óbito confirmado pelo IML	CARLOS ROBERTO MAGALHAES DINIZ	1-CONJUGE
LENILDA MARTINS CARDOSO DINIZ	Óbito confirmado pelo IML	MARIA SANTA MARTINS CARDOSO	4-PAI OU MAE
LENILDA MARTINS CARDOSO DINIZ	Óbito confirmado pelo IML	MARIA SANTA MARTINS CARDOSO	4-PAI OU MAE
LENILDA MARTINS CARDOSO DINIZ	Óbito confirmado pelo IML	ALCIDES PEREIRA CARDOSO	4-PAI OU MAE
LENILDA MARTINS CARDOSO DINIZ	Óbito confirmado pelo IML	ALCIDES PEREIRA CARDOSO	4-PAI OU MAE
LENILDA MARTINS CARDOSO DINIZ	Óbito confirmado pelo IML	LENICE MARTINS CARDOSO	5-IRMAO
LENILDA MARTINS CARDOSO DINIZ	Óbito confirmado pelo IML	LENICE MARTINS CARDOSO	5-IRMAO
LENILDA MARTINS CARDOSO DINIZ	Óbito confirmado pelo IML	LUCIMAR MARTINS CARDOSO	5-IRMAO
LENILDA MARTINS CARDOSO DINIZ	Óbito confirmado pelo IML	LUCIMAR MARTINS CARDOSO	5-IRMAO
LENILDA MARTINS CARDOSO DINIZ	Óbito confirmado pelo IML	LUCINEIA PEREIRA MARTINS	5-IRMAO
LENILDA MARTINS CARDOSO DINIZ	Óbito confirmado pelo IML	LUCINEIA PEREIRA MARTINS	5-IRMAO
LEONARDO ALVES DINIZ	Óbito confirmado pelo IML	CRISTIANE RIBEIRO DA SILVA DINIZ	1-CONJUGE
LEONARDO ALVES DINIZ	Óbito confirmado pelo IML	FORTUNATO DINIZ JUNIOR	4-PAI OU MAE
LEONARDO ALVES DINIZ	Óbito confirmado pelo IML	KATIA DINIZ ALVES	4-PAI OU MAE
LEONARDO ALVES DINIZ	Óbito confirmado pelo IML	MARINA HELENA DINIZ ROBERTO	5-IRMAO
LEONARDO DA SILVA GODOY	Óbito confirmado pelo IML	CAMILA DOS SANTOS FARIA	9-COMPANHEIRO(A)
LEONARDO DA SILVA GODOY	Óbito confirmado pelo IML	LUAN ALVES GODOY	2-FILHO (ESPOSA ATUAL)
LEONARDO DA SILVA GODOY	Óbito confirmado pelo IML	VALENTINY BERNARDES GODOY	3-FILHA (ESPOSA ATUAL)
LEONARDO DA SILVA GODOY	Óbito confirmado pelo IML	DANIELLE DA SILVA GODOY	5-IRMAO
LEONARDO PIRES DE SOUZA	Óbito confirmado pelo IML	MARIA APARECIDA PIRES	4-PAI OU MAE
LEONARDO PIRES DE SOUZA	Óbito confirmado pelo IML	FRANCISCO NONATO PIRES	4-PAI OU MAE
LEONARDO PIRES DE SOUZA	Óbito confirmado pelo IML	DIRLENE DA CONCEICAO PIRES	5-IRMAO
LETICIA MARA ANIZIO DE ALMEIDA	Óbito confirmado pelo IML	CRISTHIANO WILKER SILVA SANTANA	1-CONJUGE

LETICIA MARA ANIZIO DE ALMEIDA	Óbito confirmado pelo IML	CEZAR XAVIER DE ALMEIDA	4-PAI OU MAE
LETICIA MARA ANIZIO DE ALMEIDA	Óbito confirmado pelo IML	PATRICIA MARA ANIZIO	4-PAI OU MAE
LETICIA MARA ANIZIO DE ALMEIDA	Óbito confirmado pelo IML	JULIA CRISTINA ANIZIO DE OLIVEIRA	5-IRMAO
LETICIA MARA ANIZIO DE ALMEIDA	Óbito confirmado pelo IML	HIGOR CEZAR PRADO ALMEIDA	5-IRMAO
LETICIA MARA ANIZIO DE ALMEIDA	Óbito confirmado pelo IML	BIANCA LUIZA ANIZIO DE OLIVEIRA	5-IRMAO
LETICIA ROSA FERREIRA ARRUDAS	Óbito confirmado pelo IML	HELBERT HENRIQUE ARRUDAS	1-CONJUGE
LETICIA ROSA FERREIRA ARRUDAS	Óbito confirmado pelo IML	HELBERT HENRIQUE ARRUDAS	1-CONJUGE
LETICIA ROSA FERREIRA ARRUDAS	Óbito confirmado pelo IML	RUI FERREIRA	4-PAI OU MAE
LETICIA ROSA FERREIRA ARRUDAS	Óbito confirmado pelo IML	RUI FERREIRA	4-PAI OU MAE
LETICIA ROSA FERREIRA ARRUDAS	Óbito confirmado pelo IML	ANGELA ROSA DA TRINDADE	4-PAI OU MAE
LETICIA ROSA FERREIRA ARRUDAS	Óbito confirmado pelo IML	ANGELA ROSA DA TRINDADE	4-PAI OU MAE
LETICIA ROSA FERREIRA ARRUDAS	Óbito confirmado pelo IML	LORENA ROSA FERREIRA	5-IRMAO
LETICIA ROSA FERREIRA ARRUDAS	Óbito confirmado pelo IML	LORENA ROSA FERREIRA	5-IRMAO
LETICIA ROSA FERREIRA ARRUDAS	Óbito confirmado pelo IML	MATHEUS HENRIQUE DA TRINDADE FERREIRA	5-IRMAO
LETICIA ROSA FERREIRA ARRUDAS	Óbito confirmado pelo IML	MATHEUS HENRIQUE DA TRINDADE FERREIRA	5-IRMAO
LETICIA ROSA FERREIRA ARRUDAS	Óbito confirmado pelo IML	RENNER FERREIRA	5-IRMAO
LETICIA ROSA FERREIRA ARRUDAS	Óbito confirmado pelo IML	RENNER FERREIRA	5-IRMAO
LEVI GONÇALVES DA SILVA	Óbito confirmado pelo IML		
LOURIVAL DIAS DA ROCHA	Óbito confirmado pelo IML	FERNANDA SALES DA ROCHA	1-CONJUGE
LOURIVAL DIAS DA ROCHA	Óbito confirmado pelo IML	FERNANDA SALES DA ROCHA	1-CONJUGE
LOURIVAL DIAS DA ROCHA	Óbito confirmado pelo IML	MARIA AUXILIADORA DE FIGUEIREDO MARCAL	4-PAI OU MAE
LOURIVAL DIAS DA ROCHA	Óbito confirmado pelo IML	MARIA AUXILIADORA DE FIGUEIREDO MARCAL	4-PAI OU MAE
LOURIVAL DIAS DA ROCHA	Óbito confirmado pelo IML	LEANDRO FIGUEIREDO	5-IRMAO
LOURIVAL DIAS DA ROCHA	Óbito confirmado pelo IML	LEANDRO FIGUEIREDO	5-IRMAO
LOURIVAL DIAS DA ROCHA	Óbito confirmado pelo IML	LEIDIMAR DIAS DA ROCHA	5-IRMAO
LOURIVAL DIAS DA ROCHA	Óbito confirmado pelo IML	LEIDIMAR DIAS DA ROCHA	5-IRMAO
LOURIVAL DIAS DA ROCHA	Óbito confirmado pelo IML	LEILA ABRANTES ROCHA	5-IRMAO
LOURIVAL DIAS DA ROCHA	Óbito confirmado pelo IML	LEILA ABRANTES ROCHA	5-IRMAO
LOURIVAL DIAS DA ROCHA	Óbito confirmado pelo IML	LOURENCO DIAS DA ROCHA	5-IRMAO
LOURIVAL DIAS DA ROCHA	Óbito confirmado pelo IML	LOURENCO DIAS DA ROCHA	5-IRMAO
LUCIANA FERREIRA ALVES	Óbito confirmado pelo IML	AMANDA CAROLINA ALVES SANTOS	2-FILHO (ESPOSA ATUAL)
LUCIANA FERREIRA ALVES	Óbito confirmado pelo IML	MAICON VITOR ALVES DOS SANTOS	2-FILHO (ESPOSA ATUAL)
LUCIANA FERREIRA ALVES	Óbito confirmado pelo IML	IVANY BENTO DA SILVA	4-PAI OU MAE
LUCIANA FERREIRA ALVES	Óbito confirmado pelo IML	CLAUDINEI BENTO SALES	5-IRMAO

LUCIANA FERREIRA ALVES	Óbito confirmado pelo IML	FLAVIANA FREITAS DA SILVA ARAÚJO	5-IRMAO
LUCIANA FERREIRA ALVES	Óbito confirmado pelo IML	FRANCILENE BENTO DE SALES	5-IRMAO
LUCIANO DE ALMEIDA ROCHA	Óbito confirmado pelo IML	ROBERTA CRISTINA FERREIRA ROCHA	1-CONJUGE
LUCIANO DE ALMEIDA ROCHA	Óbito confirmado pelo IML	ROBERTA CRISTINA FERREIRA ROCHA	1-CONJUGE
LUCIANO DE ALMEIDA ROCHA	Óbito confirmado pelo IML	JOAO FELIPE FERREIRA ROCHA	2-FILHO (ESPOSA ATUAL)
LUCIANO DE ALMEIDA ROCHA	Óbito confirmado pelo IML	JOAO FELIPE FERREIRA ROCHA	2-FILHO (ESPOSA ATUAL)
LUCIANO DE ALMEIDA ROCHA	Óbito confirmado pelo IML	ADAIR MENDES DA ROCHA	4-PAI OU MAE
LUCIANO DE ALMEIDA ROCHA	Óbito confirmado pelo IML	ADAIR MENDES DA ROCHA	4-PAI OU MAE
LUCIANO DE ALMEIDA ROCHA	Óbito confirmado pelo IML	MARIA APARECIDA DE ALMEIDA ROCHA	4-PAI OU MAE
LUCIANO DE ALMEIDA ROCHA	Óbito confirmado pelo IML	MARIA APARECIDA DE ALMEIDA ROCHA	4-PAI OU MAE
LUCIO RODRIGUES MENDANHA	Óbito confirmado pelo IML	FERNANDA FERNANDES DE CASTRO MENDANHA	1-CONJUGE
LUCIO RODRIGUES MENDANHA	Óbito confirmado pelo IML	FERNANDA FERNANDES DE CASTRO MENDANHA	1-CONJUGE
LUCIO RODRIGUES MENDANHA	Óbito confirmado pelo IML	JOAQUIM PEDRO MENDANHA	4-PAI OU MAE
LUCIO RODRIGUES MENDANHA	Óbito confirmado pelo IML	JOAQUIM PEDRO MENDANHA	4-PAI OU MAE
LUCIO RODRIGUES MENDANHA	Óbito confirmado pelo IML	IOLANDA RODRIGUES DE SOUZA MENDANHA	4-PAI OU MAE
LUCIO RODRIGUES MENDANHA	Óbito confirmado pelo IML	IOLANDA RODRIGUES DE SOUZA MENDANHA	4-PAI OU MAE
LUIS FELIPE ALVES	Óbito confirmado pelo IML	SILVIA HELENA FERRAZ SANTOS	4-PAI OU MAE
LUIS FELIPE ALVES	Óbito confirmado pelo IML	JOAO MIGUEL ALVES	4-PAI OU MAE
LUIS FELIPE ALVES	Óbito confirmado pelo IML	JOAO AUGUSTO ALVES	5-IRMAO
LUIS FELIPE ALVES	Óbito confirmado pelo IML	LIVIA MARIA ALVES	5-IRMAO
LUIS PAULO CAETANO	Óbito confirmado pelo IML	GISLENE DE ASSIS VAZ	1-CONJUGE
LUIS PAULO CAETANO	Óbito confirmado pelo IML	WILSON FRANCELINO CAETANO	4-PAI OU MAE
LUIS PAULO CAETANO	Óbito confirmado pelo IML	FRANCISCA LINDALVA CAETANO	4-PAI OU MAE
LUIZ CARLOS SILVA REIS	Óbito confirmado pelo IML	ANNY ROBERTA RUAS DA SILVA	1-CONJUGE
LUIZ CARLOS SILVA REIS	Óbito confirmado pelo IML	JOAQUIM VITOR DOS REIS	4-PAI OU MAE
LUIZ CARLOS SILVA REIS	Óbito confirmado pelo IML	SEBASTIANA ISABEL DOS REIS	4-PAI OU MAE
LUIZ CARLOS SILVA REIS	Óbito confirmado pelo IML	JOAO VICENTE DOS REIS	5-IRMAO
LUIZ CARLOS SILVA REIS	Óbito confirmado pelo IML	JOAQUIM VICTOR DOS REIS FILHO	5-IRMAO
LUIZ CARLOS SILVA REIS	Óbito confirmado pelo IML	JOSE FERNANDES DOS REIS	5-IRMAO
LUIZ CARLOS SILVA REIS	Óbito confirmado pelo IML	MARCELO DOS REIS	5-IRMAO
LUIZ CARLOS SILVA REIS	Óbito confirmado pelo IML	MARIA DE FATIMA RAIMUNDO	5-IRMAO
LUIZ CORDEIRO PEREIRA	Óbito confirmado pelo IML	ALTINA APARECIDA PEREIRA	1-CONJUGE
LUIZ CORDEIRO PEREIRA	Óbito confirmado pelo IML	ALTINA APARECIDA PEREIRA	1-CONJUGE
LUIZ CORDEIRO PEREIRA	Óbito confirmado pelo IML	ALTINA APARECIDA PEREIRA	1-CONJUGE

LUIZ CORDEIRO PEREIRA	Óbito confirmado pelo IML	LUCIA CORDEIRO PEREIRA FIGUEIREDO	5-IRMAO
LUIZ CORDEIRO PEREIRA	Óbito confirmado pelo IML	LUCIA CORDEIRO PEREIRA FIGUEIREDO	5-IRMAO
LUIZ CORDEIRO PEREIRA	Óbito confirmado pelo IML	LUCIA CORDEIRO PEREIRA FIGUEIREDO	5-IRMAO
LUIZ CORDEIRO PEREIRA	Óbito confirmado pelo IML	GEOVANNA CARLA CORDEIRO	3-FILHA (ESPOSA ATUAL)
LUIZ CORDEIRO PEREIRA	Óbito confirmado pelo IML	GEOVANNA CARLA CORDEIRO	3-FILHA (ESPOSA ATUAL)
LUIZ CORDEIRO PEREIRA	Óbito confirmado pelo IML	GEOVANNA CARLA CORDEIRO	3-FILHA (ESPOSA ATUAL)
LUIZ DE OLIVEIRA SILVA	Óbito confirmado pelo IML	ELISANGELA SANTANA DE AGUIAR SILVA	1-CONJUGE
LUIZ DE OLIVEIRA SILVA	Óbito confirmado pelo IML	ANA JORGE DE OLIVEIRA SILVA	4-PAI OU MAE
LUIZ DE OLIVEIRA SILVA	Óbito confirmado pelo IML	SILVANA DE OLIVEIRA SILVA RODRIGUES	5-IRMAO
LUIZ DE OLIVEIRA SILVA	Óbito confirmado pelo IML	AGUINALDO DE OLIVEIRA SILVA	5-IRMAO
LUIZ DE OLIVEIRA SILVA	Óbito confirmado pelo IML	JULIO DE OLIVEIRA SILVA	5-IRMAO
LUIZ DE OLIVEIRA SILVA	Óbito confirmado pelo IML	ANTONIO DE OLIVEIRA SILVA	5-IRMAO
LUIZ TALIBERTI RIBEIRO DA SILVA	Óbito confirmado pelo IML		
MANOEL MESSIAS SOUSA ARAUJO	Óbito confirmado pelo IML		
MARCELLE PORTO CANGUSSU	Óbito confirmado pelo IML	MIRELLE PORTO CANGUSSU	4-PAI OU MAE
MARCELLE PORTO CANGUSSU	Óbito confirmado pelo IML	ANTONIO RIMARQUE REIS CANGUSSU	4-PAI OU MAE
MARCELLE PORTO CANGUSSU	Óbito confirmado pelo IML	LARISSA PORTO CANGUSSU	5-IRMAO
MARCELO ALVES DE OLIVEIRA	Óbito confirmado pelo IML	EUNICE DA PAZ SEVERIANO DE OLIVEIRA	1-CONJUGE
MARCELO ALVES DE OLIVEIRA	Óbito confirmado pelo IML	MANOEL ALVES DE OLIVEIRA	4-PAI OU MAE
MARCELO ALVES DE OLIVEIRA	Óbito confirmado pelo IML	FRANCISCA LEOCADIO DE OLIVEIRA	4-PAI OU MAE
MARCELO ALVES DE OLIVEIRA	Óbito confirmado pelo IML	FABIO MOREIRA DE OLIVEIRA	5-IRMAO
MARCELO ALVES DE OLIVEIRA	Óbito confirmado pelo IML	MARCIA ALVES DE OLIVEIRA DIAS	5-IRMAO
MARCELO ALVES DE OLIVEIRA	Óbito confirmado pelo IML	MARCOS ALVES DE OLIVEIRA	5-IRMAO
MARCIANO DE ARAUJO SEVERINO	Óbito confirmado pelo IML	MARIA APARECIDA ROCHA DIAS	9-COMPANHEIRO(A)
MARCIANO DE ARAUJO SEVERINO	Óbito confirmado pelo IML	JOAO SOARES SEVERINO	4-PAI OU MAE
MARCIANO DE ARAUJO SEVERINO	Óbito confirmado pelo IML	MARIA DE ARAUJO SEVERINO	4-PAI OU MAE
MARCIANO DE ARAUJO SEVERINO	Óbito confirmado pelo IML	APARECIDA DE ARAÚJO SEVERINO COSTA	5-IRMAO
MARCIANO DE ARAUJO SEVERINO	Óbito confirmado pelo IML	EDNA ARAÚJO SEVERINO CARVALHO	5-IRMAO
MARCIANO DE ARAUJO SEVERINO	Óbito confirmado pelo IML	ELSO DE ARAÚJO SEVERINO	5-IRMAO
MARCIANO DE ARAUJO SEVERINO	Óbito confirmado pelo IML	ELZA MARIA DE ARAÚJO SEVERINO	5-IRMAO
MARCIEL DE OLIVEIRA ARANTES	Óbito confirmado pelo IML	ALAIR LAZARA DA SILVA	9-COMPANHEIRO(A)
MARCIEL DE OLIVEIRA ARANTES	Óbito confirmado pelo IML	GABRIEL AUGUSTO SILVA ARANTES	11-FILHO(A) EX-ESPOSA
MARCIEL DE OLIVEIRA ARANTES	Óbito confirmado pelo IML	ECLAIR DE OLIVEIRA ARANTES	4-PAI OU MAE
MARCIEL DE OLIVEIRA ARANTES	Óbito confirmado pelo IML	DANIEL DE OLIVEIRA ARANTES	5-IRMAO

MARCILEIA DA SILVA PRADO	Óbito confirmado pelo IML	MANOEL FERREIRA PRADO	1-CONJUGE
MARCILEIA DA SILVA PRADO	Óbito confirmado pelo IML	BRUNO MATEUS SILVA PRADO	2-FILHO (ESPOSA ATUAL)
MARCILEIA DA SILVA PRADO	Óbito confirmado pelo IML	MARILUCIO ANTONIO DA CRUZ	5-IRMAO
MARCILEIA DA SILVA PRADO	Óbito confirmado pelo IML	MARLI DOS SANTOS SILVA	5-IRMAO
MARCILEIA DA SILVA PRADO	Óbito confirmado pelo IML	MARLON DOS SANTOS CRUZ	5-IRMAO
MARCILEIA DA SILVA PRADO	Óbito confirmado pelo IML	UMBERTINA NETA SANTOS	5-IRMAO
MARCIO COELHO BARBOSA MASCARENHAS	Óbito confirmado pelo IML		
MARCIO DE FREITAS GRILO	Óbito confirmado pelo IML	CLEIDE LUCIA DA SILVA FREITAS	1-CONJUGE
MARCIO DE FREITAS GRILO	Óbito confirmado pelo IML	CLEIDE LUCIA DA SILVA FREITAS	1-CONJUGE
MARCIO DE FREITAS GRILO	Óbito confirmado pelo IML	CLEIDE LUCIA DA SILVA FREITAS	1-CONJUGE
MARCIO DE FREITAS GRILO	Óbito confirmado pelo IML	YASMIM DAFNE DA SILVA GRILO	3-FILHA (ESPOSA ATUAL)
MARCIO DE FREITAS GRILO	Óbito confirmado pelo IML	YASMIM DAFNE DA SILVA GRILO	3-FILHA (ESPOSA ATUAL)
MARCIO DE FREITAS GRILO	Óbito confirmado pelo IML	YASMIM DAFNE DA SILVA GRILO	3-FILHA (ESPOSA ATUAL)
MARCIO DE FREITAS GRILO	Óbito confirmado pelo IML	JASMIM DAFNE DA SILVA GRILO	3-FILHA (ESPOSA ATUAL)
MARCIO DE FREITAS GRILO	Óbito confirmado pelo IML	JASMIM DAFNE DA SILVA GRILO	3-FILHA (ESPOSA ATUAL)
MARCIO DE FREITAS GRILO	Óbito confirmado pelo IML	JASMIM DAFNE DA SILVA GRILO	3-FILHA (ESPOSA ATUAL)
MARCIO DE FREITAS GRILO	Óbito confirmado pelo IML	JASMIM DAFNE DA SILVA GRILO	3-FILHA (ESPOSA ATUAL)
MARCIO DE FREITAS GRILO	Óbito confirmado pelo IML	DAVI HENRIQUE DA SILVA GRILO	2-FILHO (ESPOSA ATUAL)
MARCIO DE FREITAS GRILO	Óbito confirmado pelo IML	DAVI HENRIQUE DA SILVA GRILO	2-FILHO (ESPOSA ATUAL)
MARCIO DE FREITAS GRILO	Óbito confirmado pelo IML	DAVI HENRIQUE DA SILVA GRILO	2-FILHO (ESPOSA ATUAL)
MARCIO DE FREITAS GRILO	Óbito confirmado pelo IML	ILZA DE FREITAS GRILO	4-PAI OU MAE
MARCIO DE FREITAS GRILO	Óbito confirmado pelo IML	ILZA DE FREITAS GRILO	4-PAI OU MAE
MARCIO DE FREITAS GRILO	Óbito confirmado pelo IML	ILZA DE FREITAS GRILO	4-PAI OU MAE
MARCIO DE FREITAS GRILO	Óbito confirmado pelo IML	NEDIR DOMINGOS GRILO	4-PAI OU MAE
MARCIO DE FREITAS GRILO	Óbito confirmado pelo IML	NEDIR DOMINGOS GRILO	4-PAI OU MAE
MARCIO DE FREITAS GRILO	Óbito confirmado pelo IML	NEDIR DOMINGOS GRILO	4-PAI OU MAE
MARCIO DE FREITAS GRILO	Óbito confirmado pelo IML	ANDREA DE FREITAS GRILO	5-IRMAO
MARCIO DE FREITAS GRILO	Óbito confirmado pelo IML	ANDREA DE FREITAS GRILO	5-IRMAO
MARCIO DE FREITAS GRILO	Óbito confirmado pelo IML	ANDREA DE FREITAS GRILO	5-IRMAO
MARCIO DE FREITAS GRILO	Óbito confirmado pelo IML	CLAUDIO DE FREITAS GRILO	5-IRMAO
MARCIO DE FREITAS GRILO	Óbito confirmado pelo IML	CLAUDIO DE FREITAS GRILO	5-IRMAO
MARCIO DE FREITAS GRILO	Óbito confirmado pelo IML	CLAUDIO DE FREITAS GRILO	5-IRMAO
MARCIO DE FREITAS GRILO	Óbito confirmado pelo IML	ELIANA DE FREITAS GRILO IZABEL	5-IRMAO
MARCIO DE FREITAS GRILO	Óbito confirmado pelo IML	ELIANA DE FREITAS GRILO IZABEL	5-IRMAO
MARCIO DE FREITAS GRILO	Óbito confirmado pelo IML	ELIANA DE FREITAS GRILO IZABEL	5-IRMAO

Este documento foi assinado eletronicamente por Humberto Moraes Pinheiro e Gleuzia Jesue.

Para verificar as assinaturas vá ao site <http://vale.portaldeassinaturas.com.br> e utilize o código 5201-E031-321F-D287. This document has been electronically signed by Humberto Moraes Pinheiro e Gleuzia Jesue. To verify the signatures, go to the site <http://vale.portaldeassinaturas.com.br> and use the code 5201-E031-321F-D287.

MARCIO DE FREITAS GRILO	Óbito confirmado pelo IML	GLAUCIONE DE FREITAS GRILO DA SILVA	5-IRMAO
MARCIO DE FREITAS GRILO	Óbito confirmado pelo IML	GLAUCIONE DE FREITAS GRILO DA SILVA	5-IRMAO
MARCIO DE FREITAS GRILO	Óbito confirmado pelo IML	GLAUCIONE DE FREITAS GRILO DA SILVA	5-IRMAO
MARCIO DE FREITAS GRILO	Óbito confirmado pelo IML	LUIZ ANDRE DE FREITAS GRILO	5-IRMAO
MARCIO DE FREITAS GRILO	Óbito confirmado pelo IML	LUIZ ANDRE DE FREITAS GRILO	5-IRMAO
MARCIO DE FREITAS GRILO	Óbito confirmado pelo IML	LUIZ ANDRE DE FREITAS GRILO	5-IRMAO
MARCIO FLAVIO DA SILVA	Óbito confirmado pelo IML	GILSELENE DO CARMO SOUZA	1-CONJUGE
MARCIO FLAVIO DA SILVA	Óbito confirmado pelo IML	MARIA DA GLORIA SILVA	4-PAI OU MAE
MARCIO FLAVIO DA SILVA	Óbito confirmado pelo IML	TAYNARA CRISTINA ALVES SOUZA	3-FILHA (ESPOSA ATUAL)
MARCIO FLAVIO DA SILVA	Óbito confirmado pelo IML	THAIS FLAVIA ALVES DA SILVA	2-FILHO (ESPOSA ATUAL)
MARCIO FLAVIO DA SILVEIRA FILHO	Óbito confirmado pelo IML	MARCIO FLAVIO DA SILVEIRA	4-PAI OU MAE
MARCIO FLAVIO DA SILVEIRA FILHO	Óbito confirmado pelo IML	CLAUDIA MARCIA DE SOUZA	4-PAI OU MAE
MARCIO FLAVIO DA SILVEIRA FILHO	Óbito confirmado pelo IML	EVELYN BRUM SOUZA SANTOS	5-IRMAO
MARCIO FLAVIO DA SILVEIRA FILHO	Óbito confirmado pelo IML	JEAN CARLOS DE SOUZA	5-IRMAO
MARCIO FLAVIO DA SILVEIRA FILHO	Óbito confirmado pelo IML	MICHEL DAS GRACAS SILVEIRA	5-IRMAO
MARCIO PAULO BARBOSA PENA MASCAREN	Óbito confirmado pelo IML		
MARCO AURELIO SANTOS BARCELOS	Óbito confirmado pelo IML	ANA PAULA DOS SANTOS ASSIS	1-CONJUGE
MARCO AURELIO SANTOS BARCELOS	Óbito confirmado pelo IML	ANA LUCIA BERNARDINO DOS SANTOS	4-PAI OU MAE
MARCUS TADEU VENTURA DO CARMO	Óbito confirmado pelo IML	ANA CAROLINA MARTINS AMORIM VENTURA	1-CONJUGE
MARCUS TADEU VENTURA DO CARMO	Óbito confirmado pelo IML	VERA LUCIA VENTURA DO CARMO	4-PAI OU MAE
MARCUS TADEU VENTURA DO CARMO	Óbito confirmado pelo IML	JUDAS TADEU DO CARMO	4-PAI OU MAE
MARCUS TADEU VENTURA DO CARMO	Óbito confirmado pelo IML	PAULO HENRIQUE VENTURA DO CARMO	5-IRMAO
MARIA DE LURDES DA COSTA BUENO	Óbito confirmado pelo IML	ANTONIO CARLOS DA COSTA BUENO	4-PAI OU MAE
MARIA DE LURDES DA COSTA BUENO	Óbito confirmado pelo IML	EDY BARROS DA COSTA BUENO	4-PAI OU MAE
MARLON RODRIGUES GONÇALVES	Óbito confirmado pelo IML		
MARTINHO RIBAS	Óbito confirmado pelo IML	LAUDI MARIA SOARES RIBAS	1-CONJUGE
MARTINHO RIBAS	Óbito confirmado pelo IML	MARIA DOS ANJOS RIBAS	4-PAI OU MAE
MAURICIO LAURO DE LEMOS	Óbito confirmado pelo IML	ELIANA RITA GONCALVES	9-COMPANHEIRO(A)
MAX ELIAS DE MEDEIROS	Óbito confirmado pelo IML	SAYURI PAMPULINI OSAWA	9-COMPANHEIRO(A)
MAX ELIAS DE MEDEIROS	Óbito confirmado pelo IML	FATIMA DE LOURDES MEDEIROS	4-PAI OU MAE
MILTON XISTO DE JESUS	Óbito confirmado pelo IML	VANDERLUCIA APARECIDA OLIVEIRA BENTO JESUS	1-CONJUGE
MILTON XISTO DE JESUS	Óbito confirmado pelo IML	VANDERLUCIA APARECIDA OLIVEIRA BENTO JESUS	1-CONJUGE
MILTON XISTO DE JESUS	Óbito confirmado pelo IML	BRUNO XISTO DE JESUS	2-FILHO (ESPOSA ATUAL)
MILTON XISTO DE JESUS	Óbito confirmado pelo IML	BRUNO XISTO DE JESUS	2-FILHO (ESPOSA ATUAL)

MILTON XISTO DE JESUS	Óbito confirmado pelo IML	DOUGLAS XISTO DE JESUS	2-FILHO (ESPOSA ATUAL)
MILTON XISTO DE JESUS	Óbito confirmado pelo IML	DOUGLAS XISTO DE JESUS	2-FILHO (ESPOSA ATUAL)
MILTON XISTO DE JESUS	Óbito confirmado pelo IML	DANTES DE JESUS DE PAULA	4-PAI OU MAE
MILTON XISTO DE JESUS	Óbito confirmado pelo IML	DANTES DE JESUS DE PAULA	4-PAI OU MAE
MIRACEIBEL ROSA	Óbito confirmado pelo IML	MANOEL ROSA	5-IRMAO
MIRACEIBEL ROSA	Óbito confirmado pelo IML	MARILIA APARECIDA ROSA	5-IRMAO
MIRACEIBEL ROSA	Óbito confirmado pelo IML	MERCES DA CONCEICAO ROSA PATRÍCIO	5-IRMAO
MIRAMAR ANTONIO SOBRINHO	Óbito confirmado pelo IML	ENI APARECIDA SOBRINHO	5-IRMAO
MIRAMAR ANTONIO SOBRINHO	Óbito confirmado pelo IML	JOSELITO ANTONIO SOBRINHO	5-IRMAO
MIRAMAR ANTONIO SOBRINHO	Óbito confirmado pelo IML	MATEUS SOUZA DA SILVA	1-CONJUGE
MOISES MOREIRA DE SALES	Óbito confirmado pelo IML	VILCILENE CRISTIANE DE SALES	1-CONJUGE
MOISES MOREIRA DE SALES	Óbito confirmado pelo IML	JOAO CANDIDO DO CARMO DE SALES	4-PAI OU MAE
MOISES MOREIRA DE SALES	Óbito confirmado pelo IML	CARMELIA DE FATIMA MOREIRA SALES	4-PAI OU MAE
MOISES MOREIRA DE SALES	Óbito confirmado pelo IML	MATEUS MOREIRA SALES	5-IRMAO
NATALIA FERNANDA DA SILVA ANDRADE	Óbito confirmado pelo IML	SAULO JUNIOR RODRIGUES E SILVA	1-CONJUGE
NATALIA FERNANDA DA SILVA ANDRADE	Óbito confirmado pelo IML	MARIA APARECIDA FERREIRA ANDRADE	4-PAI OU MAE
NATALIA FERNANDA DA SILVA ANDRADE	Óbito confirmado pelo IML	LAZARO EUSTAQUIO DE ANDRADE	4-PAI OU MAE
NATALIA FERNANDA DA SILVA ANDRADE	Óbito confirmado pelo IML	ANGELICA AMANDA DA SILVA ANDRADE	5-IRMAO
NATALIA FERNANDA DA SILVA ANDRADE	Óbito confirmado pelo IML	KARINE NAIARA DA SILVA ANDRADE	5-IRMAO
NATHALIA DE OLIVEIRA PORTO ARAUJO	Sem Contato	JORGE SANTANA DE ARAUJO PORTO	1-CONJUGE
NATHALIA DE OLIVEIRA PORTO ARAUJO	Sem Contato	JORGE SANTANA DE ARAUJO PORTO	1-CONJUGE
NATHALIA DE OLIVEIRA PORTO ARAUJO	Sem Contato	LUCIANO DE OLIVEIRA PORTO	4-PAI OU MAE
NATHALIA DE OLIVEIRA PORTO ARAUJO	Sem Contato	LUCIANO DE OLIVEIRA PORTO	4-PAI OU MAE
NATHALIA DE OLIVEIRA PORTO ARAUJO	Sem Contato	SILVANETE BATISTA MORAIS	4-PAI OU MAE
NATHALIA DE OLIVEIRA PORTO ARAUJO	Sem Contato	SILVANETE BATISTA MORAIS	4-PAI OU MAE
NILSON DILERMANDO PINTO	Óbito confirmado pelo IML	EDI APARECIDA TAVARES PINTO	1-CONJUGE
NILSON DILERMANDO PINTO	Óbito confirmado pelo IML	JOAO VITOR TAVARES PINTO	2-FILHO (ESPOSA ATUAL)
NILSON DILERMANDO PINTO	Óbito confirmado pelo IML	IZABEL SOUTO PINTO	4-PAI OU MAE
NILSON DILERMANDO PINTO	Óbito confirmado pelo IML	DANIELA OLINDA TAVARES PINTO	3-FILHA (ESPOSA ATUAL)
NILSON DILERMANDO PINTO	Óbito confirmado pelo IML	GERALDO WANDERLEY PINTO	5-IRMAO
NILSON DILERMANDO PINTO	Óbito confirmado pelo IML	JOSE RAIMUNDO PINTO	5-IRMAO
NILSON DILERMANDO PINTO	Óbito confirmado pelo IML	GABRIELA APARECIDA TAVARES PINTO	3-FILHA (ESPOSA ATUAL)
NILSON DILERMANDO PINTO	Óbito confirmado pelo IML	RICARDO FRANCISCO PINTO	5-IRMAO
NILSON DILERMANDO PINTO	Óbito confirmado pelo IML	ANDREA OLINDA PINTO DE CAMPOS	5-IRMAO

NILSON DILERMANDO PINTO	Óbito confirmado pelo IML	EDINEA DE FATIMA OLINDA PINTO SALLES	5-IRMAO
NINRODE DE BRITO NASCIMENTO	Óbito confirmado pelo IML	STEFANE DAIANE DE PAULA	1-CONJUGE
NINRODE DE BRITO NASCIMENTO	Óbito confirmado pelo IML	MARIA SOARES DE BRITO NASCIMENTO	4-PAI OU MAE
NINRODE DE BRITO NASCIMENTO	Óbito confirmado pelo IML	EDILEIDE FERREIRA DE CARVALHO ALMEIDA	5-IRMAO
NINRODE DE BRITO NASCIMENTO	Óbito confirmado pelo IML	EDNILZA FERREIRA DE CARVALHO MACHADO	5-IRMAO
NINRODE DE BRITO NASCIMENTO	Óbito confirmado pelo IML	EDSON FERREIRA FILHO	5-IRMAO
NINRODE DE BRITO NASCIMENTO	Óbito confirmado pelo IML	RUTE FERREIRA DE CARVALHO MARQUES	5-IRMAO
NINRODE DE BRITO NASCIMENTO	Óbito confirmado pelo IML	PAULO FERREIRA DE CARVALHO	5-IRMAO
NINRODE DE BRITO NASCIMENTO	Óbito confirmado pelo IML	ELIAS FERREIRA DE CARVALHO	5-IRMAO
NINRODE DE BRITO NASCIMENTO	Óbito confirmado pelo IML	ELIETE FERREIRA DE CARVALHO	5-IRMAO
NOE SANCAO RODRIGUES	Óbito confirmado pelo IML	ADELINO POLICARPO RODRIGUES	4-PAI OU MAE
NOE SANCAO RODRIGUES	Óbito confirmado pelo IML	NAZARE CONCEICAO RODRIGUES SOUSA	5-IRMAO
NOEL BORGES DE OLIVEIRA	Óbito confirmado pelo IML	GISIELI RIBEIRO DE OLIVEIRA	1-CONJUGE
NOEL BORGES DE OLIVEIRA	Óbito confirmado pelo IML	PATRICIA BORGES DE OLIVEIRA	3-FILHA (ESPOSA ATUAL)
NOEL BORGES DE OLIVEIRA	Óbito confirmado pelo IML	FIDELIS BORGES DE OLIVEIRA	4-PAI OU MAE
NOEL BORGES DE OLIVEIRA	Óbito confirmado pelo IML	AMADEU BORGES DE OLIVEIRA	5-IRMAO
NOEL BORGES DE OLIVEIRA	Óbito confirmado pelo IML	DIMIR BORGES DE OLIVEIRA	5-IRMAO
NOEL BORGES DE OLIVEIRA	Óbito confirmado pelo IML	MARINA DE OLIVEIRA	5-IRMAO
NOEL BORGES DE OLIVEIRA	Óbito confirmado pelo IML	LUCIANE BORGES DE OLIVEIRA	2-FILHO (ESPOSA ATUAL)
NOEL BORGES DE OLIVEIRA	Óbito confirmado pelo IML	VALDIVINA DE ALMEIDA PRESTES	5-IRMAO
OLAVO HENRIQUE COELHO	Óbito confirmado pelo IML	APARECIDA DA SILVA BARBOSA COELHO	1-CONJUGE
OLAVO HENRIQUE COELHO	Óbito confirmado pelo IML	FELIPE HENRIQUE BARBOSA COELHO	2-FILHO (ESPOSA ATUAL)
OLAVO HENRIQUE COELHO	Óbito confirmado pelo IML	DARCI HENRIQUES COELHO	5-IRMAO
OLAVO HENRIQUE COELHO	Óbito confirmado pelo IML	JURACI HENRIQUES COELHO	5-IRMAO
OLAVO HENRIQUE COELHO	Óbito confirmado pelo IML	MARIA HENRIQUES D ASSUNCAO MAGNANI	5-IRMAO
OLAVO HENRIQUE COELHO	Óbito confirmado pelo IML	JOSE HENRIQUES COELHO	5-IRMAO
OLAVO HENRIQUE COELHO	Óbito confirmado pelo IML	FERNANDO HENRIQUE BARBOSA COELHO	2-FILHO (ESPOSA ATUAL)
OLIMPIO GOMES PINTO	Óbito confirmado pelo IML	GERALDA NATALINA GOMES	1-CONJUGE
OLIMPIO GOMES PINTO	Óbito confirmado pelo IML	HATILAS THOMAS GOMES PINTO	2-FILHO (ESPOSA ATUAL)
OLIMPIO GOMES PINTO	Óbito confirmado pelo IML	LEO JHONES GOMES PINTO	2-FILHO (ESPOSA ATUAL)
OLIMPIO GOMES PINTO	Óbito confirmado pelo IML	FLANKI GOMES PINTO	2-FILHO (ESPOSA ATUAL)
PAMELA PRATES DA CUNHA	Óbito confirmado pelo IML	LUCILENE FERREIRA DA CUNHA XAVIER	4-PAI OU MAE
PAMELA PRATES DA CUNHA	Óbito confirmado pelo IML	LUCIMAR FERREIRA DA CUNHA	4-PAI OU MAE
PAULO GEOVANE DOS SANTOS	Óbito confirmado pelo IML	PEDRO REIS NASCIMENTO	4-PAI OU MAE

PAULO NATANAEL DE OLIVEIRA	Óbito confirmado pelo IML	CLAUDIA DE OLIVEIRA DE SOUZA	4-PAI OU MAE
PAULO NATANAEL DE OLIVEIRA	Óbito confirmado pelo IML	GERALDO DIONIZIO DE SOUZA	4-PAI OU MAE
PAULO NATANAEL DE OLIVEIRA	Óbito confirmado pelo IML	ANA PAULA DE OLIVEIRA	5-IRMAO
PAULO NATANAEL DE OLIVEIRA	Óbito confirmado pelo IML	BRENA KAROLAYNE DE OLIVEIRA	5-IRMAO
PAULO NATANAEL DE OLIVEIRA	Óbito confirmado pelo IML	CESAR EMANUEL DE OLIVEIRA	5-IRMAO
PEDRO BERNARDINO DE SENA	Óbito confirmado pelo IML	RITA ISABEL DA SILVA SENA	1-CONJUGE
PEDRO BERNARDINO DE SENA	Óbito confirmado pelo IML	GABRIELA SILVA SENA	3-FILHA (ESPOSA ATUAL)
PEDRO BERNARDINO DE SENA	Óbito confirmado pelo IML	ANA LUIZA SILVA SENA	3-FILHA (ESPOSA ATUAL)
PETERSON FIRMINO NUNES RIBEIRO	Óbito confirmado pelo IML	MICHELLE APARECIDA DOS SANTOS SOUZA	1-CONJUGE
PETERSON FIRMINO NUNES RIBEIRO	Óbito confirmado pelo IML	MICHELLE APARECIDA DOS SANTOS SOUZA	1-CONJUGE
PETERSON FIRMINO NUNES RIBEIRO	Óbito confirmado pelo IML	MICHELLE APARECIDA DOS SANTOS SOUZA	1-CONJUGE
PETERSON FIRMINO NUNES RIBEIRO	Óbito confirmado pelo IML	MALVINA FIRMINA NUNES	4-PAI OU MAE
PETERSON FIRMINO NUNES RIBEIRO	Óbito confirmado pelo IML	MALVINA FIRMINA NUNES	4-PAI OU MAE
PETERSON FIRMINO NUNES RIBEIRO	Óbito confirmado pelo IML	MALVINA FIRMINA NUNES	4-PAI OU MAE
PETERSON FIRMINO NUNES RIBEIRO	Óbito confirmado pelo IML	GERALDO RIBEIRO	4-PAI OU MAE
PETERSON FIRMINO NUNES RIBEIRO	Óbito confirmado pelo IML	GERALDO RIBEIRO	4-PAI OU MAE
PETERSON FIRMINO NUNES RIBEIRO	Óbito confirmado pelo IML	GERALDO RIBEIRO	4-PAI OU MAE
PETERSON FIRMINO NUNES RIBEIRO	Óbito confirmado pelo IML	FERNANDO NUNES ARAUJO	5-IRMAO
PETERSON FIRMINO NUNES RIBEIRO	Óbito confirmado pelo IML	FERNANDO NUNES ARAUJO	5-IRMAO
PETERSON FIRMINO NUNES RIBEIRO	Óbito confirmado pelo IML	FERNANDO NUNES ARAUJO	5-IRMAO
PETERSON FIRMINO NUNES RIBEIRO	Óbito confirmado pelo IML	ELIZANGELA FIRMINA NUNES	5-IRMAO
PETERSON FIRMINO NUNES RIBEIRO	Óbito confirmado pelo IML	ELIZANGELA FIRMINA NUNES	5-IRMAO
PETERSON FIRMINO NUNES RIBEIRO	Óbito confirmado pelo IML	ELIZANGELA FIRMINA NUNES	5-IRMAO
PETERSON FIRMINO NUNES RIBEIRO	Óbito confirmado pelo IML	MARY CRISTHINA NUNES	5-IRMAO
PETERSON FIRMINO NUNES RIBEIRO	Óbito confirmado pelo IML	MARY CRISTHINA NUNES	5-IRMAO
PETERSON FIRMINO NUNES RIBEIRO	Óbito confirmado pelo IML	MARY CRISTHINA NUNES	5-IRMAO
PRISCILA ELEN SILVA	Óbito confirmado pelo IML	MARIA REGINA DA SILVA	4-PAI OU MAE
PRISCILA ELEN SILVA	Óbito confirmado pelo IML	PAMELA REGINA SILVA PESSOA	5-IRMAO
PRISCILA ELEN SILVA	Óbito confirmado pelo IML	PERLA CAROLINE SILVA PESSOA	5-IRMAO
RAFAEL MATEUS DE OLIVEIRA	Óbito confirmado pelo IML	TAMARA DAS DORES COIMBRA	1-CONJUGE
RAFAEL MATEUS DE OLIVEIRA	Óbito confirmado pelo IML	MARCIA EFIGENIA MATEUS DE OLIVEIRA	4-PAI OU MAE
RAMON JUNIOR PINTO	Óbito confirmado pelo IML	MIRLEIA CARLA DA SILVA MACHADO PINTO	1-CONJUGE
RAMON JUNIOR PINTO	Óbito confirmado pelo IML	ROBERTO SALVIO PINTO	4-PAI OU MAE
RAMON JUNIOR PINTO	Óbito confirmado pelo IML	CARMEM SONIA DE JESUS PINTO	4-PAI OU MAE

RANGEL DO CARMO JANUÁRIO	Óbito confirmado pelo IML		
REGINALDO DA SILVA	Óbito confirmado pelo IML	ANA MARIA DE LELES	1-CONJUGE
REGINALDO DA SILVA	Óbito confirmado pelo IML	ANA CLARA DE LELES DA SILVA	2-FILHO (ESPOSA ATUAL)
REGINALDO DA SILVA	Óbito confirmado pelo IML	RODRIGO DE OLIVEIRA DA SILVA	11-FILHO(A) EX-ESPOSA
REGINALDO DA SILVA	Óbito confirmado pelo IML	AVELINA PINTO DA SILVA	4-PAI OU MAE
REINALDO FERNANDES GUIMARÃES	Óbito confirmado pelo IML		
REINALDO GONÇALVES	Óbito confirmado pelo IML		
REINALDO SIMAO DE OLIVEIRA	Óbito confirmado pelo IML	DANIELA FERNANDES DE OLIVEIRA	1-CONJUGE
REINALDO SIMAO DE OLIVEIRA	Óbito confirmado pelo IML	MARIA DE FATIMA FREITAS OLIVEIRA	4-PAI OU MAE
REINALDO SIMAO DE OLIVEIRA	Óbito confirmado pelo IML	ORNELIO SIMAO DE OLIVEIRA	4-PAI OU MAE
REINALDO SIMAO DE OLIVEIRA	Óbito confirmado pelo IML	FERNANDA SIMAO DE OLIVEIRA	5-IRMAO
RENATO EUSTAQUIO DE SOUSA	Óbito confirmado pelo IML	JOYCE COELHO CRISPIM	9-COMPANHEIRO(A)
RENATO EUSTAQUIO DE SOUSA	Óbito confirmado pelo IML	JOYCE COELHO CRISPIM	9-COMPANHEIRO(A)
RENATO EUSTAQUIO DE SOUSA	Óbito confirmado pelo IML	GERALDO EUSTAQUIO DE SOUSA	4-PAI OU MAE
RENATO EUSTAQUIO DE SOUSA	Óbito confirmado pelo IML	GERALDO EUSTAQUIO DE SOUSA	4-PAI OU MAE
RENATO EUSTAQUIO DE SOUSA	Óbito confirmado pelo IML	EVA APARECIDA DE SOUSA	4-PAI OU MAE
RENATO EUSTAQUIO DE SOUSA	Óbito confirmado pelo IML	EVA APARECIDA DE SOUSA	4-PAI OU MAE
RENATO EUSTAQUIO DE SOUSA	Óbito confirmado pelo IML	RAMONIEL JUNIOR DE SOUSA	5-IRMAO
RENATO EUSTAQUIO DE SOUSA	Óbito confirmado pelo IML	RAMONIEL JUNIOR DE SOUSA	5-IRMAO
RENATO EUSTAQUIO DE SOUSA	Óbito confirmado pelo IML	ANGELICA MARIA DE SOUSA SANTOS	5-IRMAO
RENATO EUSTAQUIO DE SOUSA	Óbito confirmado pelo IML	ANGELICA MARIA DE SOUSA SANTOS	5-IRMAO
RENATO RODRIGUES DA SILVA	Óbito confirmado pelo IML	DEBORAH EMANUELLE FONSECA QUEIROZ	1-CONJUGE
RENATO RODRIGUES DA SILVA	Óbito confirmado pelo IML	JURANI CUSTODIA RODRIGUES DA SILVA	4-PAI OU MAE
RENATO RODRIGUES DA SILVA	Óbito confirmado pelo IML	GERALDO GONCALVES DA SILVA	4-PAI OU MAE
RENATO RODRIGUES DA SILVA	Óbito confirmado pelo IML	PATRICIA RODRIGUES DA SILVA	5-IRMAO
RENATO RODRIGUES MAIA	Óbito confirmado pelo IML	MARIA DE MIRANDA RODRIGUES MAIA	1-CONJUGE
RENATO RODRIGUES MAIA	Óbito confirmado pelo IML	MARIA LUIZA MIRANDA RODRIGUES MAIA	2-FILHO (ESPOSA ATUAL)
RENATO RODRIGUES MAIA	Óbito confirmado pelo IML	WALTER DE REZENDE MAIA	4-PAI OU MAE
RENATO RODRIGUES MAIA	Óbito confirmado pelo IML	PATROCINIA RODRIGUES DE SOUZA MAIA	4-PAI OU MAE
RENATO RODRIGUES MAIA	Óbito confirmado pelo IML	LIGIA MARIA RODRIGUES MAIA	5-IRMAO
RENATO RODRIGUES MAIA	Óbito confirmado pelo IML	PATRICIA RODRIGUES MAIA	5-IRMAO
RENATO VIEIRA CALDEIRA	Óbito confirmado pelo IML	PATRICIA MARIA DA SILVA	1-CONJUGE
RENATO VIEIRA CALDEIRA	Óbito confirmado pelo IML	INARA COSTA VIEIRA CALDEIRA	3-FILHA (ESPOSA ATUAL)
RENATO VIEIRA CALDEIRA	Óbito confirmado pelo IML	MARIA DE LOURDES VIEIRA CALDEIRA	4-PAI OU MAE

RENILDO APARECIDO DO NASCIMENTO	Óbito confirmado pelo IML	ELIANE DE SOUSA ALMEIDA	9-COMPANHEIRO(A)
RENILDO APARECIDO DO NASCIMENTO	Óbito confirmado pelo IML	ELIANE DE SOUSA ALMEIDA	9-COMPANHEIRO(A)
RENILDO APARECIDO DO NASCIMENTO	Óbito confirmado pelo IML	MARIA JULIA HENRIQUES NASCIMENTO	11-FILHO(A) EX-ESPOSA
RENILDO APARECIDO DO NASCIMENTO	Óbito confirmado pelo IML	MARIA JULIA HENRIQUES NASCIMENTO	11-FILHO(A) EX-ESPOSA
RENILDO APARECIDO DO NASCIMENTO	Óbito confirmado pelo IML	MILENA HENRIQUES NASCIMENTO	11-FILHO(A) EX-ESPOSA
RENILDO APARECIDO DO NASCIMENTO	Óbito confirmado pelo IML	MILENA HENRIQUES NASCIMENTO	11-FILHO(A) EX-ESPOSA
RENILDO APARECIDO DO NASCIMENTO	Óbito confirmado pelo IML	EFIGENIA DE JESUS NASCIMENTO	4-PAI OU MAE
RENILDO APARECIDO DO NASCIMENTO	Óbito confirmado pelo IML	EFIGENIA DE JESUS NASCIMENTO	4-PAI OU MAE
RENILDO APARECIDO DO NASCIMENTO	Óbito confirmado pelo IML	ANTONIO BATISTA NASCIMENTO	5-IRMAO
RENILDO APARECIDO DO NASCIMENTO	Óbito confirmado pelo IML	ANTONIO BATISTA NASCIMENTO	5-IRMAO
RENILDO APARECIDO DO NASCIMENTO	Óbito confirmado pelo IML	GERALDO MAGELA SANTOS DO NASCIMENTO	5-IRMAO
RENILDO APARECIDO DO NASCIMENTO	Óbito confirmado pelo IML	GERALDO MAGELA SANTOS DO NASCIMENTO	5-IRMAO
RENILDO APARECIDO DO NASCIMENTO	Óbito confirmado pelo IML	MARIA RAIMUNDA NASCIMENTO DE JESUS	5-IRMAO
RENILDO APARECIDO DO NASCIMENTO	Óbito confirmado pelo IML	MARIA RAIMUNDA NASCIMENTO DE JESUS	5-IRMAO
RENILDO APARECIDO DO NASCIMENTO	Óbito confirmado pelo IML	SEBASTIAO EUSTAQUIO DO NASCIMENTO	5-IRMAO
RENILDO APARECIDO DO NASCIMENTO	Óbito confirmado pelo IML	SEBASTIAO EUSTAQUIO DO NASCIMENTO	5-IRMAO
RENILDO APARECIDO DO NASCIMENTO	Óbito confirmado pelo IML	PAMELA STEFANY DE SOUSA NASCIMENTO	3-FILHA (ESPOSA ATUAL)
RENILDO APARECIDO DO NASCIMENTO	Óbito confirmado pelo IML	PAMELA STEFANY DE SOUSA NASCIMENTO	3-FILHA (ESPOSA ATUAL)
RICARDO EDUARDO DA SILVA	Óbito confirmado pelo IML	ELESSANDRA GOMES DE BRITO SILVA	1-CONJUGE
RICARDO EDUARDO DA SILVA	Óbito confirmado pelo IML	ELESSANDRA GOMES DE BRITO SILVA	1-CONJUGE
RICARDO EDUARDO DA SILVA	Óbito confirmado pelo IML	ANEZIA TEIXEIRA DA SILVA	4-PAI OU MAE
RICARDO EDUARDO DA SILVA	Óbito confirmado pelo IML	ANEZIA TEIXEIRA DA SILVA	4-PAI OU MAE
RICARDO EDUARDO DA SILVA	Óbito confirmado pelo IML	RENATA APARECIDA SILVA FERREIRA	5-IRMAO
RICARDO EDUARDO DA SILVA	Óbito confirmado pelo IML	RENATA APARECIDA SILVA FERREIRA	5-IRMAO
RICARDO EDUARDO DA SILVA	Óbito confirmado pelo IML	WARLEY ROBERT DA SILVA	5-IRMAO
RICARDO EDUARDO DA SILVA	Óbito confirmado pelo IML	WARLEY ROBERT DA SILVA	5-IRMAO
RICARDO HENRIQUE VEPPPO LARA	Óbito confirmado pelo IML	VERA LUCIA ALEGRE VEPPPO	4-PAI OU MAE
RICARDO HENRIQUE VEPPPO LARA	Óbito confirmado pelo IML	CORNELIO DE MORAIS LARA	4-PAI OU MAE
ROBERT RUAN OLIVEIRA TEODORO	Óbito confirmado pelo IML	IOLANDA DE OLIVEIRA DA SILVA	4-PAI OU MAE
ROBERT RUAN OLIVEIRA TEODORO	Óbito confirmado pelo IML	WALDEMAR TEODORO FILHO	4-PAI OU MAE
ROBERT RUAN OLIVEIRA TEODORO	Óbito confirmado pelo IML	LORRAINE MOREIRA TEODORO	5-IRMAO
ROBERT RUAN OLIVEIRA TEODORO	Óbito confirmado pelo IML	VINICIUS MOREIRA TEODORO	5-IRMAO
ROBSON MAXIMO GONÇALVES	Óbito confirmado pelo IML		
RODNEY SANDER PAULINO OLIVEIRA	Óbito confirmado pelo IML	ELISA APARECIDA SILVA CARDOZO	1-CONJUGE

RODNEY SANDER PAULINO OLIVEIRA	Óbito confirmado pelo IML	GLORIA PAULINO	4-PAI OU MAE
RODNEY SANDER PAULINO OLIVEIRA	Óbito confirmado pelo IML	GILBERTO CARIO DE OLIVEIRA	4-PAI OU MAE
RODNEY SANDER PAULINO OLIVEIRA	Óbito confirmado pelo IML	GILBERTO JUNIO PAULINO OLIVEIRA	5-IRMAO
RODRIGO HENRIQUE DE OLIVEIRA	Óbito confirmado pelo IML	ERONICE ALVES FERREIRA	1-CONJUGE
RODRIGO HENRIQUE DE OLIVEIRA	Óbito confirmado pelo IML	ERONICE ALVES FERREIRA	1-CONJUGE
RODRIGO HENRIQUE DE OLIVEIRA	Óbito confirmado pelo IML	ERONICE ALVES FERREIRA	1-CONJUGE
RODRIGO HENRIQUE DE OLIVEIRA	Óbito confirmado pelo IML	NOE HENRIQUES DE OLIVEIRA	4-PAI OU MAE
RODRIGO HENRIQUE DE OLIVEIRA	Óbito confirmado pelo IML	NOE HENRIQUES DE OLIVEIRA	4-PAI OU MAE
RODRIGO HENRIQUE DE OLIVEIRA	Óbito confirmado pelo IML	NOE HENRIQUES DE OLIVEIRA	4-PAI OU MAE
RODRIGO HENRIQUE DE OLIVEIRA	Óbito confirmado pelo IML	MARIA DAS DORES BARBOSA DE OLIVEIRA	4-PAI OU MAE
RODRIGO HENRIQUE DE OLIVEIRA	Óbito confirmado pelo IML	MARIA DAS DORES BARBOSA DE OLIVEIRA	4-PAI OU MAE
RODRIGO HENRIQUE DE OLIVEIRA	Óbito confirmado pelo IML	MARIA DAS DORES BARBOSA DE OLIVEIRA	4-PAI OU MAE
RODRIGO HENRIQUE DE OLIVEIRA	Óbito confirmado pelo IML	BRUNO ALVES FERREIRA OLIVEIRA	2-FILHO (ESPOSA ATUAL)
RODRIGO HENRIQUE DE OLIVEIRA	Óbito confirmado pelo IML	BRUNO ALVES FERREIRA OLIVEIRA	2-FILHO (ESPOSA ATUAL)
RODRIGO HENRIQUE DE OLIVEIRA	Óbito confirmado pelo IML	BRUNO ALVES FERREIRA OLIVEIRA	2-FILHO (ESPOSA ATUAL)
RODRIGO HENRIQUE DE OLIVEIRA	Óbito confirmado pelo IML	RANGEL HENRIQUE DE OLIVEIRA	5-IRMAO
RODRIGO HENRIQUE DE OLIVEIRA	Óbito confirmado pelo IML	RANGEL HENRIQUE DE OLIVEIRA	5-IRMAO
RODRIGO HENRIQUE DE OLIVEIRA	Óbito confirmado pelo IML	RANGEL HENRIQUE DE OLIVEIRA	5-IRMAO
RODRIGO MIRANDA DOS SANTOS	Óbito confirmado pelo IML	REISLANE GONCALVES DE ASSIS	1-CONJUGE
RODRIGO MIRANDA DOS SANTOS	Óbito confirmado pelo IML	VICENTE EVANGELISTA DOS SANTOS	4-PAI OU MAE
RODRIGO MIRANDA DOS SANTOS	Óbito confirmado pelo IML	ELISAMA MIRANDA DOS SANTOS	4-PAI OU MAE
RODRIGO MONTEIRO COSTA	Óbito confirmado pelo IML	ESTEFANIA RAMOS BRAGA	9-COMPANHEIRO(A)
RODRIGO MONTEIRO COSTA	Óbito confirmado pelo IML	MARLI RODRIGUES MONTEIRO	4-PAI OU MAE
RODRIGO MONTEIRO COSTA	Óbito confirmado pelo IML	LEONARDO MONTEIRO COSTA	5-IRMAO
ROGERIO ANTONIO DOS SANTOS	Óbito confirmado pelo IML	ROSEMERE CORDEIRO LAGE DOS SANTOS	1-CONJUGE
ROGERIO ANTONIO DOS SANTOS	Óbito confirmado pelo IML	CAROLINA LAGE DOS SANTOS	2-FILHO (ESPOSA ATUAL)
ROGERIO ANTONIO DOS SANTOS	Óbito confirmado pelo IML	LUIZA LICIA SOARES	4-PAI OU MAE
ROGERIO ANTONIO DOS SANTOS	Óbito confirmado pelo IML	DANIELLE LAGE SANTOS COSTA	3-FILHA (ESPOSA ATUAL)
ROLISTON TEDS PEREIRA	Óbito confirmado pelo IML	JOAO JANUARIO PEREIRA	4-PAI OU MAE
RONNIE VON OLAI DA COSTA	Óbito confirmado pelo IML	MARIA TEREZINHA DE SALES BARBOSA	1-CONJUGE
RONNIE VON OLAI DA COSTA	Óbito confirmado pelo IML	MARIA TEREZINHA DE SALES BARBOSA	1-CONJUGE
RONNIE VON OLAI DA COSTA	Óbito confirmado pelo IML	NEUZA DE SOUZA COSTA	4-PAI OU MAE
RONNIE VON OLAI DA COSTA	Óbito confirmado pelo IML	NEUZA DE SOUZA COSTA	4-PAI OU MAE
ROSARIA DIAS DA CUNHA	Óbito confirmado pelo IML	DARCI DIAS DA CUNHA	4-PAI OU MAE

ROSARIA DIAS DA CUNHA	Óbito confirmado pelo IML	HELENA SANCAO DA CUNHA	4-PAI OU MAE
ROSARIA DIAS DA CUNHA	Óbito confirmado pelo IML	COSME JESUS DA CUNHA	5-IRMAO
ROSELIA ALVES RODRIGUES SILVA	Óbito confirmado pelo IML	GILMAR PEREIRA DA SILVA	1-CONJUGE
ROSELIA ALVES RODRIGUES SILVA	Óbito confirmado pelo IML	GILMAR PEREIRA DA SILVA	1-CONJUGE
ROSELIA ALVES RODRIGUES SILVA	Óbito confirmado pelo IML	ADAIR GEAN PEREIRA NETO	2-FILHO (ESPOSA ATUAL)
ROSELIA ALVES RODRIGUES SILVA	Óbito confirmado pelo IML	ADAIR GEAN PEREIRA NETO	2-FILHO (ESPOSA ATUAL)
ROSELIA ALVES RODRIGUES SILVA	Óbito confirmado pelo IML	AMELIA ALVES RODRIGUES	4-PAI OU MAE
ROSELIA ALVES RODRIGUES SILVA	Óbito confirmado pelo IML	AMELIA ALVES RODRIGUES	4-PAI OU MAE
ROSELIA ALVES RODRIGUES SILVA	Óbito confirmado pelo IML	MIRTES ALVES RODRIGUES E SILVA	5-IRMAO
ROSELIA ALVES RODRIGUES SILVA	Óbito confirmado pelo IML	MIRTES ALVES RODRIGUES E SILVA	5-IRMAO
ROSELIA ALVES RODRIGUES SILVA	Óbito confirmado pelo IML	REGINALDO ALVES RODRIGUES	5-IRMAO
ROSELIA ALVES RODRIGUES SILVA	Óbito confirmado pelo IML	REGINALDO ALVES RODRIGUES	5-IRMAO
ROSELIA ALVES RODRIGUES SILVA	Óbito confirmado pelo IML	ROSELI ALVES DE LIMA FRANCISCO	5-IRMAO
ROSELIA ALVES RODRIGUES SILVA	Óbito confirmado pelo IML	ROSELI ALVES DE LIMA FRANCISCO	5-IRMAO
ROSIANE SALES SOUZA FERREIRA	Óbito confirmado pelo IML	RAFAEL APOLINARIO FERREIRA SOUZA	1-CONJUGE
ROSIANE SALES SOUZA FERREIRA	Óbito confirmado pelo IML	ANA APARECIDA DE SALES SOUZA	4-PAI OU MAE
ROSIANE SALES SOUZA FERREIRA	Óbito confirmado pelo IML	ESELUTE DORNAS DE SOUZA	4-PAI OU MAE
ROSIANE SALES SOUZA FERREIRA	Óbito confirmado pelo IML	CISSA LIDIANA SOUZA	5-IRMAO
ROSILENE OZORIO PIZZANI MATTAR	Óbito confirmado pelo IML	MARIA CUSTODIA OZORIO	4-PAI OU MAE
ROSILENE OZORIO PIZZANI MATTAR	Óbito confirmado pelo IML	GERALDO RAIMON OZORIO	5-IRMAO
ROSILENE OZORIO PIZZANI MATTAR	Óbito confirmado pelo IML	MARCOS ANTONIO OZORIO	5-IRMAO
ROSILENE OZORIO PIZZANI MATTAR	Óbito confirmado pelo IML	ROSIMEIRE APARECIDA OZORIO DE OLIVEIRA	5-IRMAO
RUBERLAN ANTONIO SOBRINHO	Óbito confirmado pelo IML	ANGELA MARIA CANDIDO SOBRINHO	1-CONJUGE
RUBERLAN ANTONIO SOBRINHO	Óbito confirmado pelo IML	MARCOS VINICIUS CANDIDO SOBRINHO	2-FILHO (ESPOSA ATUAL)
RUBERLAN ANTONIO SOBRINHO	Óbito confirmado pelo IML	ILDA PAULINA DE AMORIM	4-PAI OU MAE
RUBERLAN ANTONIO SOBRINHO	Óbito confirmado pelo IML	CREUZA APARECIDA SOBRINHO SILVA	5-IRMAO
SAMARA CRISTINA DOS SANTOS SOUZA	Óbito confirmado pelo IML	HELTON ADRIANO PEREIRA	9-COMPANHEIRO(A)
SAMARA CRISTINA DOS SANTOS SOUZA	Óbito confirmado pelo IML	LUIZ ROBERTO DE SOUZA	4-PAI OU MAE
SAMARA CRISTINA DOS SANTOS SOUZA	Óbito confirmado pelo IML	MARIA DA CONCEICAO DOS SANTOS	4-PAI OU MAE
SAMARA CRISTINA DOS SANTOS SOUZA	Óbito confirmado pelo IML	DAZIELE FERNANDA DE SOUZA	5-IRMAO
SAMARA CRISTINA DOS SANTOS SOUZA	Óbito confirmado pelo IML	DIEGO IURI DOS SANTOS SOUZA	5-IRMAO
SAMARA CRISTINA DOS SANTOS SOUZA	Óbito confirmado pelo IML	LUIZ ROBERTO DE SOUZA FILHO	5-IRMAO
SAMARA CRISTINA DOS SANTOS SOUZA	Óbito confirmado pelo IML	MARCIO ULISSES DOS SANTOS SOUZA	5-IRMAO
SAMUEL DA SILVA BARBOSA	Óbito confirmado pelo IML	VALERIA MENDES DE ASSIS SILVA	1-CONJUGE

SAMUEL DA SILVA BARBOSA	Óbito confirmado pelo IML	VALERIA MENDES DE ASSIS SILVA	1-CONJUGE
SAMUEL DA SILVA BARBOSA	Óbito confirmado pelo IML	MARIA SOARES DA SILVA BARBOSA	4-PAI OU MAE
SAMUEL DA SILVA BARBOSA	Óbito confirmado pelo IML	MARIA SOARES DA SILVA BARBOSA	4-PAI OU MAE
SAMUEL DA SILVA BARBOSA	Óbito confirmado pelo IML	JOAQUIM ALVES BARBOSA	4-PAI OU MAE
SAMUEL DA SILVA BARBOSA	Óbito confirmado pelo IML	JOAQUIM ALVES BARBOSA	4-PAI OU MAE
SAMUEL DA SILVA BARBOSA	Óbito confirmado pelo IML	JUCILENE ALVES DA SILVA BARBOSA	5-IRMAO
SAMUEL DA SILVA BARBOSA	Óbito confirmado pelo IML	JUCILENE ALVES DA SILVA BARBOSA	5-IRMAO
SAMUEL DA SILVA BARBOSA	Óbito confirmado pelo IML	CARLOS EDUARDO SILVA BARBOSA	5-IRMAO
SAMUEL DA SILVA BARBOSA	Óbito confirmado pelo IML	CARLOS EDUARDO SILVA BARBOSA	5-IRMAO
SAMUEL DA SILVA BARBOSA	Óbito confirmado pelo IML	TIAGO ALVES SILVA BARBOSA	5-IRMAO
SAMUEL DA SILVA BARBOSA	Óbito confirmado pelo IML	TIAGO ALVES SILVA BARBOSA	5-IRMAO
SAMUEL DA SILVA BARBOSA	Óbito confirmado pelo IML	JULIANA SILVA BARBOSA DE ALMEIDA	5-IRMAO
SAMUEL DA SILVA BARBOSA	Óbito confirmado pelo IML	JULIANA SILVA BARBOSA DE ALMEIDA	5-IRMAO
SANDRO ANDRADE GONÇALVES	Óbito confirmado pelo IML		
SEBASTIÃO DIVINO SANTANA	Óbito confirmado pelo IML		
SERGIO CARLOS RODRIGUES	Óbito confirmado pelo IML	JOSE DIMAS RODRIGUES FERREIRA	4-PAI OU MAE
SERGIO CARLOS RODRIGUES	Óbito confirmado pelo IML	AVANILDE DOS SANTOS DIMAS	4-PAI OU MAE
SIRLEI DE BRITO RIBEIRO	Óbito confirmado pelo IML	NELI DE BRITO RIBEIRO	4-PAI OU MAE
SIRLEI DE BRITO RIBEIRO	Óbito confirmado pelo IML	JOSE BATISTA RIBEIRO	4-PAI OU MAE
SIRLEI DE BRITO RIBEIRO	Óbito confirmado pelo IML	SILVANIA DE BRITO RIBEIRO	5-IRMAO
SUELI DE FÁTIMA MARCOS	Óbito confirmado pelo IML		
THIAGO LEANDRO VALENTIM	Óbito confirmado pelo IML	LEIDIRAM FERREIRA	9-COMPANHEIRO(A)
THIAGO LEANDRO VALENTIM	Óbito confirmado pelo IML	LEIDIRAM FERREIRA	9-COMPANHEIRO(A)
THIAGO LEANDRO VALENTIM	Óbito confirmado pelo IML	ELAINE EFIGÊNIA VALENTIM	4-PAI OU MAE
THIAGO LEANDRO VALENTIM	Óbito confirmado pelo IML	ELAINE EFIGÊNIA VALENTIM	4-PAI OU MAE
THIAGO MATEUS COSTA	Óbito confirmado pelo IML	JACIRA FRANCISCA MATEUS COSTA	4-PAI OU MAE
THIAGO MATEUS COSTA	Óbito confirmado pelo IML	INACIO SILVA COSTA	4-PAI OU MAE
THIAGO MATEUS COSTA	Óbito confirmado pelo IML	GLEIDSON IGOR COSTA	5-IRMAO
THIAGO MATEUS COSTA	Óbito confirmado pelo IML	ESLAN RUTHELLI COSTA	5-IRMAO
THIAGO MATEUS COSTA	Óbito confirmado pelo IML	DIEGO GEDAI COSTA	5-IRMAO
THIAGO MATEUS COSTA	Óbito confirmado pelo IML	KAREN CRISTINA COSTA	5-IRMAO
TIAGO AUGUSTO FAVARINI	Óbito confirmado pelo IML	MAIRA CRISTINA GONÇALVES COSTA	1-CONJUGE
TIAGO AUGUSTO FAVARINI	Óbito confirmado pelo IML	HELIO AUGUSTO FAVARINI	4-PAI OU MAE
TIAGO AUGUSTO FAVARINI	Óbito confirmado pelo IML	SONIA APARECIDA PEREIRA FAVARINI	4-PAI OU MAE

TIAGO BARBOSA DA SILVA	Óbito confirmado pelo IML	CLEONICE BARBOSA DA SILVA	4-PAI OU MAE
TIAGO BARBOSA DA SILVA	Óbito confirmado pelo IML	JOVERCINO BARBOSA DO NASCIMENTO	4-PAI OU MAE
TIAGO COUTINHO DO CARMO	Óbito confirmado pelo IML	JAIANE DA CONCEICAO SILVA	9-COMPANHEIRO(A)
TIAGO COUTINHO DO CARMO	Óbito confirmado pelo IML	VALTER NASCIMENTO DO CARMO	4-PAI OU MAE
TIAGO COUTINHO DO CARMO	Óbito confirmado pelo IML	TANIA CRISTINA COUTINHO RAMOS	4-PAI OU MAE
TIAGO TADEU MENDES DA SILVA	Sem Contato	DAISE LAURA DA SILVA	1-CONJUGE
TIAGO TADEU MENDES DA SILVA	Sem Contato	DAISE LAURA DA SILVA	1-CONJUGE
TIAGO TADEU MENDES DA SILVA	Sem Contato	ARNALDO NUNES DA SILVA	4-PAI OU MAE
TIAGO TADEU MENDES DA SILVA	Sem Contato	ARNALDO NUNES DA SILVA	4-PAI OU MAE
TIAGO TADEU MENDES DA SILVA	Sem Contato	LUCIA APARECIDA MENDES SILVA	4-PAI OU MAE
TIAGO TADEU MENDES DA SILVA	Sem Contato	LUCIA APARECIDA MENDES SILVA	4-PAI OU MAE
TIAGO TADEU MENDES DA SILVA	Sem Contato	DAIANA ERICA MENDES SILVA ALMEIDA	5-IRMAO
TIAGO TADEU MENDES DA SILVA	Sem Contato	DAIANA ERICA MENDES SILVA ALMEIDA	5-IRMAO
TIAGO TADEU MENDES DA SILVA	Sem Contato	DIEGO FILIPE MENDES SILVA	5-IRMAO
TIAGO TADEU MENDES DA SILVA	Sem Contato	DIEGO FILIPE MENDES SILVA	5-IRMAO
UBERLANDIO ANTONIO DA SILVA	Óbito confirmado pelo IML	JOSEFA ALVES SILVA	4-PAI OU MAE
UBERLANDIO ANTONIO DA SILVA	Óbito confirmado pelo IML	JOELCIO VALERIO DA SILVA	5-IRMAO
UBERLANDIO ANTONIO DA SILVA	Óbito confirmado pelo IML	MIRIAN ALVES DA SILVA	5-IRMAO
UBERLANDIO ANTONIO DA SILVA	Óbito confirmado pelo IML	GLEICIANE BONA DA SILVA	3-FILHA (ESPOSA ATUAL)
UBERLANDIO ANTONIO DA SILVA	Óbito confirmado pelo IML	JOSELE ALVES DA SILVA	5-IRMAO
UBERLANDIO ANTONIO DA SILVA	Óbito confirmado pelo IML	ELIANE SILVA MEIRELES	5-IRMAO
VAGNER NASCIMENTO DA SILVA	Óbito confirmado pelo IML	VERA LUCIA DOS REIS PEREIRA	9-COMPANHEIRO(A)
VAGNER NASCIMENTO DA SILVA	Óbito confirmado pelo IML	ALDERICO RODRIGUES SILVA	4-PAI OU MAE
VAGNER NASCIMENTO DA SILVA	Óbito confirmado pelo IML	ARLETE GONCALA DE SOUZA SILVA	4-PAI OU MAE
VAGNER NASCIMENTO DA SILVA	Óbito confirmado pelo IML	DAIANE RODRIGUES DA SILVA	5-IRMAO
VALDECI DE SOUSA MEDEIROS	Óbito confirmado pelo IML		
VINICIUS HENRIQUE LEITE FERREIRA	Óbito confirmado pelo IML	JULIANA TEIXEIRA COSTA	1-CONJUGE
VINICIUS HENRIQUE LEITE FERREIRA	Óbito confirmado pelo IML	PEDRO AFONSO DIAS FERREIRA	11-FILHO(A) EX-ESPOSA
VINICIUS HENRIQUE LEITE FERREIRA	Óbito confirmado pelo IML	MARIA DE LOURDES LEITE FERREIRA	4-PAI OU MAE
VINICIUS HENRIQUE LEITE FERREIRA	Óbito confirmado pelo IML	BRUNO EMILIO LEITE FERREIRA	5-IRMAO
WAGNER VALMIR MIRANDA	Óbito confirmado pelo IML	CLAUDINETE EUFLAVIA DO CARMO MIRANDA	1-CONJUGE
WAGNER VALMIR MIRANDA	Óbito confirmado pelo IML	CLAUDINETE EUFLAVIA DO CARMO MIRANDA	1-CONJUGE
WAGNER VALMIR MIRANDA	Óbito confirmado pelo IML	GERALDO MIRANDA	4-PAI OU MAE
WAGNER VALMIR MIRANDA	Óbito confirmado pelo IML	GERALDO MIRANDA	4-PAI OU MAE

WAGNER VALMIR MIRANDA	Óbito confirmado pelo IML	EDER REINALDO MIRANDA DO CARMO	5-IRMAO
WAGNER VALMIR MIRANDA	Óbito confirmado pelo IML	EDER REINALDO MIRANDA DO CARMO	5-IRMAO
WAGNER VALMIR MIRANDA	Óbito confirmado pelo IML	GERALDO MIRANDA JUNIOR	5-IRMAO
WAGNER VALMIR MIRANDA	Óbito confirmado pelo IML	GERALDO MIRANDA JUNIOR	5-IRMAO
WAGNER VALMIR MIRANDA	Óbito confirmado pelo IML	VALQUIRIA APARECIDA MIRANDA COSTA	5-IRMAO
WAGNER VALMIR MIRANDA	Óbito confirmado pelo IML	VALQUIRIA APARECIDA MIRANDA COSTA	5-IRMAO
WALACI JUNHIOR CANDIDO DA SILVA	Óbito confirmado pelo IML	GIRLAINE DAS GRAÇAS NEVES SILVA	1-CONJUGE
WALACI JUNHIOR CANDIDO DA SILVA	Óbito confirmado pelo IML	JOSE CANDIDO DA SILVA	4-PAI OU MAE
WALACI JUNHIOR CANDIDO DA SILVA	Óbito confirmado pelo IML	JULIA SILVA DE JESUS	4-PAI OU MAE
WALISSON EDUARDO PAIXÃO	Óbito confirmado pelo IML		
WANDERSON CARLOS PEREIRA	Óbito confirmado pelo IML	CRISTIANE SOUZA SILVA PEREIRA	1-CONJUGE
WANDERSON CARLOS PEREIRA	Óbito confirmado pelo IML	MARIA DA FELICIDADE CARLOS BISPO DOS SANTOS	4-PAI OU MAE
WANDERSON CARLOS PEREIRA	Óbito confirmado pelo IML	ABILIO GOMES PEREIRA	4-PAI OU MAE
WANDERSON CARLOS PEREIRA	Óbito confirmado pelo IML	ELIZENIA CARLOS PEREIRA QUEIROS	5-IRMAO
WANDERSON CARLOS PEREIRA	Óbito confirmado pelo IML	CLEIRISMAR CARLOS PEREIRA SILVA	5-IRMAO
WANDERSON DE OLIVEIRA VALERIANO	Óbito confirmado pelo IML	CELIA AUGUSTA DE PAULA	1-CONJUGE
WANDERSON DE OLIVEIRA VALERIANO	Óbito confirmado pelo IML	CELIA AUGUSTA DE PAULA	1-CONJUGE
WANDERSON DE OLIVEIRA VALERIANO	Óbito confirmado pelo IML	CELIA AUGUSTA DE PAULA	1-CONJUGE
WANDERSON DE OLIVEIRA VALERIANO	Óbito confirmado pelo IML	OLGA DE OLIVEIRA VALERIANO	4-PAI OU MAE
WANDERSON DE OLIVEIRA VALERIANO	Óbito confirmado pelo IML	OLGA DE OLIVEIRA VALERIANO	4-PAI OU MAE
WANDERSON DE OLIVEIRA VALERIANO	Óbito confirmado pelo IML	OLGA DE OLIVEIRA VALERIANO	4-PAI OU MAE
WANDERSON DE OLIVEIRA VALERIANO	Óbito confirmado pelo IML	MARCOS VALERIANO	4-PAI OU MAE
WANDERSON DE OLIVEIRA VALERIANO	Óbito confirmado pelo IML	MARCOS VALERIANO	4-PAI OU MAE
WANDERSON DE OLIVEIRA VALERIANO	Óbito confirmado pelo IML	MARCOS VALERIANO	4-PAI OU MAE
WANDERSON DE OLIVEIRA VALERIANO	Óbito confirmado pelo IML	SHAIANY CRISTINA VALERIANO	5-IRMAO
WANDERSON DE OLIVEIRA VALERIANO	Óbito confirmado pelo IML	SHAIANY CRISTINA VALERIANO	5-IRMAO
WANDERSON DE OLIVEIRA VALERIANO	Óbito confirmado pelo IML	SHAIANY CRISTINA VALERIANO	5-IRMAO
WANDERSON PAULO DA SILVA	Óbito confirmado pelo IML	MARALYZ FERNANDES FIGUEIREDO	4-PAI OU MAE
WANDERSON PAULO DA SILVA	Óbito confirmado pelo IML	LUCAS PAULO PEREIRA SILVA	2-FILHO (ESPOSA ATUAL)
WANDERSON SOARES MOTA	Óbito confirmado pelo IML	SIMONE DE JESUS	9-COMPANHEIRO(A)
WANDERSON SOARES MOTA	Óbito confirmado pelo IML	MARIA LUZIA SOARES MOTA LIMA	4-PAI OU MAE
WARLEY GOMES MARQUES	Óbito confirmado pelo IML	ELITA BATISTA ASSIS	1-CONJUGE
WARLEY GOMES MARQUES	Óbito confirmado pelo IML	JOSE FERREIRA MARQUES	4-PAI OU MAE
WARLEY GOMES MARQUES	Óbito confirmado pelo IML	ANGELA MARIA MARQUES	4-PAI OU MAE

WARLEY GOMES MARQUES	Óbito confirmado pelo IML	TATIELLI GOMES MAQUES DE ANDRADE REZENDE	5-IRMAO
WARLEY GOMES MARQUES	Óbito confirmado pelo IML	GLEIDSON GOMES MARQUES	5-IRMAO
WARLEY GOMES MARQUES	Óbito confirmado pelo IML	GISCELIO GOMES MARQUES	5-IRMAO
WARLEY GOMES MARQUES	Óbito confirmado pelo IML	WESLEY GOMES MARQUES	5-IRMAO
WARLEY GOMES MARQUES	Óbito confirmado pelo IML	VANESSA GOMES MARQUES	5-IRMAO
WARLEY GOMES MARQUES	Óbito confirmado pelo IML	WALISSON GOMES MARQUES	5-IRMAO
WARLEY GOMES MARQUES	Óbito confirmado pelo IML	KARINE FERREIRA MARQUES	5-IRMAO
WARLEY LOPES MOREIRA	Óbito confirmado pelo IML	PRISCILA REGINA SILVEIRA MOREIRA	1-CONJUGE
WARLEY LOPES MOREIRA	Óbito confirmado pelo IML	RIVAIL MOREIRA BARBOSA	4-PAI OU MAE
WARLEY LOPES MOREIRA	Óbito confirmado pelo IML	BERNARDETE LOPES MOREIRA	4-PAI OU MAE
WARLEY LOPES MOREIRA	Óbito confirmado pelo IML	NATALIA LOPES MOREIRA	5-IRMAO
WARLEY LOPES MOREIRA	Óbito confirmado pelo IML	LEONARDO LOPES MOREIRA	5-IRMAO
WEBERTH FERREIRA SABINO	Óbito confirmado pelo IML	CATIA CRISTINA DE SOUZA SABINO	1-CONJUGE
WEBERTH FERREIRA SABINO	Óbito confirmado pelo IML	CATIA CRISTINA DE SOUZA SABINO	1-CONJUGE
WEBERTH FERREIRA SABINO	Óbito confirmado pelo IML	CATIA CRISTINA DE SOUZA SABINO	1-CONJUGE
WEBERTH FERREIRA SABINO	Óbito confirmado pelo IML	MARIA JOSE FERREIRA SABINO	4-PAI OU MAE
WEBERTH FERREIRA SABINO	Óbito confirmado pelo IML	MARIA JOSE FERREIRA SABINO	4-PAI OU MAE
WEBERTH FERREIRA SABINO	Óbito confirmado pelo IML	MARIA JOSE FERREIRA SABINO	4-PAI OU MAE
WEBERTH FERREIRA SABINO	Óbito confirmado pelo IML	JOSE DOMINGOS SABINO	4-PAI OU MAE
WEBERTH FERREIRA SABINO	Óbito confirmado pelo IML	JOSE DOMINGOS SABINO	4-PAI OU MAE
WEBERTH FERREIRA SABINO	Óbito confirmado pelo IML	JOSE DOMINGOS SABINO	4-PAI OU MAE
WELLINGTON ALVARENGA BENIGNO	Óbito confirmado pelo IML	ELIANE DE SOUZA HENRIQUE BENIGNO	1-CONJUGE
WELLINGTON ALVARENGA BENIGNO	Óbito confirmado pelo IML	JOAO BOSCO BENIGNO	4-PAI OU MAE
WELLINGTON ALVARENGA BENIGNO	Óbito confirmado pelo IML	MARIA CLARA DE ALVARENGA	4-PAI OU MAE
WELLINGTON ALVARENGA BENIGNO	Óbito confirmado pelo IML	LETICIA ALVARENGA BENIGNO	5-IRMAO
WELLINGTON CAMPOS RODRIGUES	Óbito confirmado pelo IML	DANIELA APARECIDA VICENTE RODRIGUES	1-CONJUGE
WELLINGTON CAMPOS RODRIGUES	Óbito confirmado pelo IML	DANIELA APARECIDA VICENTE RODRIGUES	1-CONJUGE
WELLINGTON CAMPOS RODRIGUES	Óbito confirmado pelo IML	LARISSA CIBELE RODRIGUES	3-FILHA (ESPOSA ATUAL)
WELLINGTON CAMPOS RODRIGUES	Óbito confirmado pelo IML	LARISSA CIBELE RODRIGUES	3-FILHA (ESPOSA ATUAL)
WELLINGTON CAMPOS RODRIGUES	Óbito confirmado pelo IML	MARIA DA CONCEICAO CAMPOS DE FREITAS	4-PAI OU MAE
WELLINGTON CAMPOS RODRIGUES	Óbito confirmado pelo IML	MARIA DA CONCEICAO CAMPOS DE FREITAS	4-PAI OU MAE
WELLINGTON CAMPOS RODRIGUES	Óbito confirmado pelo IML	LOURIVAL RODRIGUES DA SILVA	4-PAI OU MAE
WELLINGTON CAMPOS RODRIGUES	Óbito confirmado pelo IML	LOURIVAL RODRIGUES DA SILVA	4-PAI OU MAE
WELLINGTON CAMPOS RODRIGUES	Óbito confirmado pelo IML	LIDIA MARIA RODRIGUES	3-FILHA (ESPOSA ATUAL)

WELLINGTON CAMPOS RODRIGUES	Óbito confirmado pelo IML	LIDIA MARIA RODRIGUES	3-FILHA (ESPOSA ATUAL)
WENDERSON FERREIRA PASSOS	Óbito confirmado pelo IML	GIRLAINE SILVA MENDES	1-CONJUGE
WENDERSON FERREIRA PASSOS	Óbito confirmado pelo IML	GIRLAINE SILVA MENDES	1-CONJUGE
WENDERSON FERREIRA PASSOS	Óbito confirmado pelo IML	SERGIO MAURICIO PASSOS	4-PAI OU MAE
WENDERSON FERREIRA PASSOS	Óbito confirmado pelo IML	SERGIO MAURICIO PASSOS	4-PAI OU MAE
WENDERSON FERREIRA PASSOS	Óbito confirmado pelo IML	CECILIA HELENA FERREIRA PASSOS	4-PAI OU MAE
WENDERSON FERREIRA PASSOS	Óbito confirmado pelo IML	CECILIA HELENA FERREIRA PASSOS	4-PAI OU MAE
WESLEI ANTONIO BELO	Óbito confirmado pelo IML	FLAVIA REZENDE EVENCIO BELO	1-CONJUGE
WESLEI ANTONIO BELO	Óbito confirmado pelo IML	LAIDE FRANCA DE RESENDE	4-PAI OU MAE
WESLEI ANTONIO BELO	Óbito confirmado pelo IML	DEIRO ALVES BELO NETO	4-PAI OU MAE
WESLEI ANTONIO BELO	Óbito confirmado pelo IML	CLERIA DE LOURDES BELO REIS	5-IRMAO
WESLEI ANTONIO BELO	Óbito confirmado pelo IML	NILSON GERALDO RESENDE	5-IRMAO
WESLEI ANTONIO BELO	Óbito confirmado pelo IML	IRENE ALVES DE RESENDE	5-IRMAO
WESLEI ANTONIO BELO	Óbito confirmado pelo IML	VILMA ALVES RESENDE NEVES	5-IRMAO
WESLEI ANTONIO BELO	Óbito confirmado pelo IML	ROMULO JOVANE BELO	5-IRMAO
WESLEI ANTONIO BELO	Óbito confirmado pelo IML	MARIA ANGELICA DE ANDRADE DAMASCENO	5-IRMAO
WESLEI ANTONIO BELO	Óbito confirmado pelo IML	TERESINHA ALVES ANDRADE	5-IRMAO
WESLEI ANTONIO BELO	Óbito confirmado pelo IML	ADELIA DE FATIMA BELO ASSIS	5-IRMAO
WESLEY ANTONIO DAS CHAGAS	Óbito confirmado pelo IML	LUCIANA DE BRITOS CHAGAS	1-CONJUGE
WESLEY ANTONIO DAS CHAGAS	Óbito confirmado pelo IML	HENRIQUE EUSTAQUIO DAS CHAGAS	4-PAI OU MAE
WESLEY ANTONIO DAS CHAGAS	Óbito confirmado pelo IML	LENITA DO ESPIRITO SANTO CHAGAS	4-PAI OU MAE
WESLEY ANTONIO DAS CHAGAS	Óbito confirmado pelo IML	WANDERSON GERALDO DAS CHAGAS	5-IRMAO
WESLEY ANTONIO DAS CHAGAS	Óbito confirmado pelo IML	VANDERLUCIA CRISTINA CHAGAS DO CARMO	5-IRMAO
WESLEY EDUARDO DE ASSIS	Óbito confirmado pelo IML	DAIANE APARECIDA DE OLIVEIRA	1-CONJUGE
WESLEY EDUARDO DE ASSIS	Óbito confirmado pelo IML	EVA DE FATIMA MOURA DOS SANTOS ASSIS	4-PAI OU MAE
WESLEY EDUARDO DE ASSIS	Óbito confirmado pelo IML	JOSE DE ASSIS	4-PAI OU MAE
WESLEY EDUARDO DE ASSIS	Óbito confirmado pelo IML	POLLYANA PABOLA APARECIDA DE ASSIS AGUIAR	5-IRMAO
WILLIAN JORGE FELIZARDO ALVES	Óbito confirmado pelo IML	NATALINA DO SENHOR FELISARDO ALVES	4-PAI OU MAE
WILLIAN JORGE FELIZARDO ALVES	Óbito confirmado pelo IML	ADAO PROCOPIO ALVES	4-PAI OU MAE
WILLIAN JORGE FELIZARDO ALVES	Óbito confirmado pelo IML	DEBORA LAILA FELIZARDA	5-IRMAO
WILSON JOSE DA SILVA	Óbito confirmado pelo IML	MARIA APARECIDA MARTINS SENA SILVA	1-CONJUGE
WILSON JOSE DA SILVA	Óbito confirmado pelo IML	DORALICIA RODRIGUES OLIVEIRA	5-IRMAO
WILSON JOSE DA SILVA	Óbito confirmado pelo IML	VANDERLEIA APARECIDA RODRIGUES SILVA	5-IRMAO
WILSON JOSE DA SILVA	Óbito confirmado pelo IML	IVONE DARC RODRIGUES BRAGA	5-IRMAO

WIRYSLAN VINICIUS ANDRADE DE SOUZA	Óbito confirmado pelo IML	BRUNA DA CRISTINA DA FONSECA ANDRADE	1-CONJUGE
WIRYSLAN VINICIUS ANDRADE DE SOUZA	Óbito confirmado pelo IML	MARCUS VINICIUS ANDRADE DE JESUS	4-PAI OU MAE
WIRYSLAN VINICIUS ANDRADE DE SOUZA	Óbito confirmado pelo IML	LUCIANA DONIZETE SOUZA LIMA ANDRADE	4-PAI OU MAE
ZILBER LAGE DE OLIVEIRA	Óbito confirmado pelo IML	GILMARA REGINA MARTINS LAGE	1-CONJUGE
ZILBER LAGE DE OLIVEIRA	Óbito confirmado pelo IML	ZENI LAGE DE MAGALHAES OLIVEIRA	4-PAI OU MAE
ZILBER LAGE DE OLIVEIRA	Óbito confirmado pelo IML	NAVARINO PEREIRA DE OLIVEIRA	4-PAI OU MAE

ANEXO III – Memorial Descritivo

Item I – Projeto Arquitetônico

1.0 IDENTIFICAÇÃO DO PROJETO

- ✓ Empreendimento: Escritório do TRF da 6ª Região Tipo de edificação Casa/Escritório.
- ✓ Endereço: Av. Álvares Cabral, 1805, Santo Agostinho, Belo Horizonte – MG.
- ✓ Contratante: Vale S/A.
- ✓ Projeto arquitetônico: Paulo Henrique de Almeida – CREA-MG 24.5086/D.
- ✓ Fase do projeto: Projeto Detalhado – Anexo VI do Acordo.

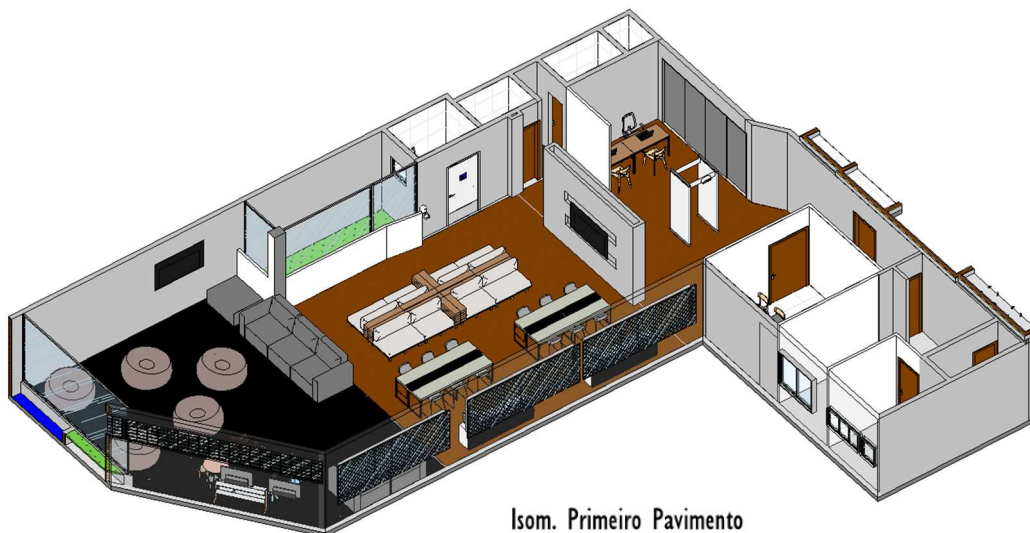

Isom. Primeiro Pavimento

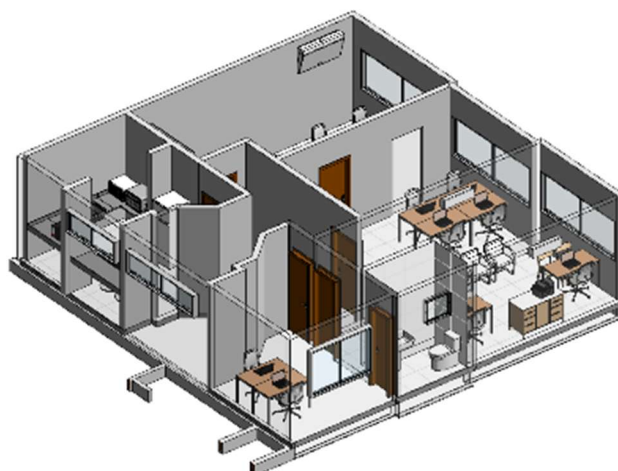

Isom. Segundo Pavimento

2.0 DESCRIÇÃO GERAL DO PROJETO

O projeto arquitetônico consiste na reforma e revitalização da Casa Cidadania de propriedade do Tribunal Regional Federal da 6ª Região, localizado na Rua Santos Barreto, nº 161, Santo Agostinho, Belo Horizonte/MG, composto por dois pavimentos: o primeiro contém áreas comuns de convivência e trabalho coletivo, além de uma enfermaria; O segundo contém escritórios isolados por função e uma cozinha. A proposta da reforma arquitetônica prioriza:

- a) Funcionalidade dos espaços formais;
- b) Integração nos espaços de convivência;
- c) Bem-estar dos usuários permanentes e não permanentes;
- d) Simplicidade construtiva, com materiais duráveis e de fácil manutenção.

3.0 DESCRITIVO DAS INTERVENÇÕES SOLICITADAS

O imóvel é composto por uma área de aproximadamente 303 m² distribuída em dois pavimentos. As intervenções a serem realizadas pela VALE, em razão do Acordo serão:

3.1 INTERVENÇÃO CIVIL E ELÉTRICA

- a) Tratar as patologias identificadas e aparentes decorrentes das infiltrações internas do imóvel causadas pela má conservação anterior do telhado. Após a conclusão do reparo dos telhados pelo TRIBUNAL, as paredes e tetos serão reparados, utilizando aplicação de gesso e nova pintura em todo o teto e paredes comprometidos pelas infiltrações.
- b) Será realizada a análise da rede elétrica existente para verificar se o cabeamento e as luminárias existentes foram afetados pelas infiltrações. Sendo detectado o mau estado destes itens, eles serão trocados por novos, visando melhores condições de iluminação dos ambientes mapeados conforme abaixo:
 - (i) Hall de entrada.
 - (ii) Salão principal (para acolher os usuários do espaço, lotação total definida TRIBUNAL de até 30 pessoas).
 - (iii) Espaço para enfermaria.

- (iv) No primeiro pavimento 01 (um) banheiro masculino, 01 (um) feminino e 01 (um) para Portadores de Necessidades Especiais “PNE”.
 - (v) No segundo pavimento, um banheiro unissex.
 - (vi) Cozinha.
 - (vii) Sala para eventuais atendimentos.
 - (viii) Sala com 01 (uma) estação de trabalho.
 - (ix) Sala dos advogados (inclui sala de trabalho e sanitário dedicado).
- c) Instalação de divisórias em drywall dedicadas a criação do novo espaço para enfermaria e hall de entrada.
 - d) No jardim de inverno será instalada divisórias em drywal (meia parede) com o intuito de proteger os vidros blindex existente.
 - e) Impermeabilização da laje existente e exposta ao tempo localizada entre o vao dos 02 (dois) telhados existentes.
 - f) Instalação de internet pública no imóvel pelo período de vigência do ACT.
 - g) No salão principal serão instaladas rede (tela) de proteção contra quedas, em nylon, nas janelas, 01 (um) bebedouro, 02 (dois) totens para carregador de celular, piso (tapete) em material emborrachado sobre o atual piso em madeira.
 - h) No Banheiro PNE será instalada uma bancada retrátil destinada a troca de fraldas e instalação de 01 (um) vaso específico para PNE.
 - i) Para o auditório localizado em edifício destacado e à parte do imóvel/casa de madeira considera a instalação de rede de internet pública e instalação de 03 (três) totens para carregamento de celular.
 - j) Para o plenário, será instalada uma cortina médica, criando um ambiente dedicado para um ambulatório, contendo dentro do mesmo uma maca, uma mesa e duas cadeiras.
 - k) Serão realizadas manutenções preventivas/corretivas exclusivamente na Casa da Cidadania para os ambientes internos, incluindo troca dos filtros dos sistemas de ar-condicionado existentes, trocas de lâmpadas, reparos elétricos existentes os quais estão irão ocorrer apenas durante o período de vigência do Acordo.
 - l) Será instalada ducha higiênica no banheiro, desde que já contenha rede hidráulica para destinação a este uso.
 - m) Emassamento e pinturas dos ambientes, incluindo paredes, teto, portas e esquadrias onde aplicável.

3.2 MOBILIÁRIO

Além das obras civis e elétricas acima dispostas, estão previstas a ambientação e humanização dos espaços com móveis e equipamentos conforme abaixo:

- a) Para a cozinha serão entregues: 01 (um) forno elétrico, 02 (dois) microondas, 01 (uma) geladeira, 01 (um) filtro de água, 01 (um) dispenser para copos, 01 (uma) lixeira, 02 (dois) bancos individuais
- b) 01(um) computador, 01 (uma) impressora e 01 (uma) mesa redonda com 04 (quatro) cadeiras na sala dos advogados.
- c) 04 (quatro) poltronas com dois lugares/cada, 05 (cinco) puf's, 01 (um) sofá de três lugares, 02 (duas) bancadas compostas com 06 (seis) cadeiras, 02 (duas) televisões, 01 (uma) mesa infantil com 04 (quatro) cadeira, 01 (um) colchonete infantil.
- d) 02 (dois) aparelhos de ar-condicionado.

Os modelos e marcas dos equipamentos listados nesse item serão definidos por escolha da VALE, mediante disponibilidade em seus contratos, regras e limites organizacionais.

4.0 SISTEMA CONSTRUTIVO

4.1 VEDAÇÕES

Sendo necessário o fechamento de vãos, serão utilizados blocos cerâmicos e drywall conforme especificado em projeto executivo (Anexo VI).

4.2 PORTAS

Sendo necessária a substituição das portas, os novos equipamentos serão substituídos, observando o tipo e localização de cada ambiente, obedecendo às especificações do quadro geral de esquadrias e normas aplicáveis.

4.3 JANELAS

Sendo necessária a substituição das esquadrias, as novas estruturas serão substituídas e serão instaladas conforme normas técnicas vigentes.

5.0 ACABAMENTOS

Os acabamentos propostos para esta reforma devem seguir rigorosamente os itens definidos em projeto executivo (Anexo VI) detalhado, observando critérios de funcionalidade, durabilidade, facilidade de manutenções e adequação ao uso de cada ambiente.

5.1 PAREDES

As paredes afetadas pela infiltração serão tratadas conforme etapas abaixo:

- 1) Remoção da pintura antiga e partes soltas com o auxílio de espátula ou lixadeira para retirar tinta descascada e reboco comprometido caso seja necessário.
- 2) Limpeza para eliminar poeira, mofo e manchas.
- 3) Aplicação de selador ou fundo preparatório; conforme descrito em projeto.
- 4) Aplicação de massa corrida, conforme descrito em projeto.
- 5) Aplicação de selador para pintura.
- 6) Execução de pintura, com demãos conforme especificação do fabricante.
- 7) A tonalidade branca da tinta será mantida conforme o tom existente (branca).

5.2 PISO

Será instalado um piso emborrachado sobre o piso em tábua corrida existente no primeiro pavimento e no salão principal.

5.3 LOUÇAS SANITÁRIAS

As louças sanitárias serão substituídas somente para o banheiro do Portador de Necessidade Especiais, em **cerâmica branca**, observado especificação de projeto:

- a) 01 (um) vaso sanitário sifonado convencional para PNE com furo frontal;
- b) 01 (um) assento sanitário compatível com o vaso que será substituído;
- c) 1 (um) Um Trocador de fraldas de parede, em polipropileno

A instalação ocorrerá conforme normas técnicas, normas e projeto hidrossanitário.

5.4 ACESSÓRIOS

Serão previstos os seguintes acessórios para os 03 sanitários, observado conforme projeto:

- a) 04 (quatro) papeleiras plásticas tipo dispenser para papel higiênico tipo rolo.
- b) 04 (quatro) dispensers em plástico para papel toalha 2 ou 3 folhas.

6.0 MOBILIÁRIO

Incluindo o previsto nos itens anteriores, o mobiliário e os itens acessórios descritos a seguir, serão recolhidos pela VALE ao final do Acordo de Cooperação.

- No primeiro pavimento serão:
 - a) 02 (duas) mesas de escritório com cinco cadeiras.
 - b) 01 (uma) maca para enfermaria.
 - c) 01 (um) armário para enfermaria.
- No segundo pavimento serão:
 - a) 12 (doze) estações de trabalho individuais.
 - b) 01 (uma) mesa com quatro cadeiras.
 - c) 17 (dezessete) cadeiras.

- d) 01 (uma) bancada com gavetas para impressora.

Item II – UTI Móvel

A atribuição da VALE prevista no item 3.3, alínea b do ACT, observará o delimitado abaixo

A sala da enfermaria da Casa da Cidadania contará com (01) Técnico de Enfermagem na escala sugerida pelo TRF-6, com 01(um) kit de triagem (estetoscópio, esfigmomanômetro, lanterna, termômetro, oxímetro, aparelho de glicemia capilar com tiras testes).

Além disso, está sendo previsto 01 (uma) ambulância que compreende uma Unidade de Suporte Avançado (USA) tripulada com equipe padrão (01 médico, 01 enfermeiro, 01 condutor socorrista e eventualmente 01 técnico de enfermagem). A UTI será equipada com os seguintes itens obrigatórios:

- a) Sinalizador óptico e acústico;
- b) Sistema de radiocomunicação fixo e móvel;
- c) Uma maca articulada com rodas;
- d) Dois suportes para soro;
- e) Uma Cadeira de rodas dobrável;
- f) Rede portátil de oxigênio (quantidade suficiente para ventilação mecânica por, no mínimo, duas horas);
- g) Respirador mecânico de transporte;
- h) Oxímetro portátil não invasivo;
- i) Monitor cardioversor com bateria e instalação elétrica (com disponibilidade de marca-passo externo não invasivo em caso de frota);
- j) Bomba de infusão com bateria e equipo;
- k) Maletas e materiais:
- l) Maleta de vias aéreas (máscaras laríngeas, cânulas endotraqueais, cateteres, adaptadores, ressuscitador manual adulto/ infantil, laringoscópio, estetoscópio, esfigmomanômetro, cânulas orofaríngeas, fios-guia, pinça de Magyll, bisturi descartável, entre outros);
- m) Maleta de acesso venoso (luvas estéreis, gaze, esparadrapo, agulhas, garrote, equipos, cateteres, tesoura, pinça, seringas, torneiras, frascos de soro, caixa de pequena cirurgia);

- n) Maleta de parto conforme especificações anteriores;
- o) Sondas vesicais e nasogástricas;
- p) Coletores de urina;
- q) Equipamentos de proteção individual (óculos, máscaras, aventais);
- r) Cobertor ou filme metálico para conservação térmica;
- s) Conjunto de colares cervicais e prancha longa para imobilização da coluna;
- t) Atendimento neonatal com uma incubadora de transporte com bateria e conexão à tomada do veículo (12 volts), equipada com respirador e dispositivos adequados para recém-nascidos.

Item III – Kit Emergências

O Kit emergência previsto no item 3.3, alínea b.1 do Acordo será composto por: 01 estetoscópio, 01 esfigmomanômetro, 01 lanterna, 01 termômetro, 01 oxímetro, 01 aparelho de glicemia capilar com tiras testes.

ANEXO IV – CUSTEIO DE DESLOCAMENTOS E DESPESAS DE FAMILIARES

ITEM I – Premissas

- 1.1 O TRF6 deverá encaminhar, com antecedência mínima de 7 (sete) dias úteis, a lista dos familiares que participarão das audiências.
- 1.2 Serão considerados beneficiários exclusivamente os familiares constantes do Anexo II.
- 1.3 Os atendimentos previstos neste Anexo estão limitados aos residentes em território nacional.
- 1.4 O custeio previsto neste Anexo está limitado a:
- a) **até 2 (duas) solicitações aprovadas por familiar** nas hipóteses de deslocamento terrestre previsto no item 2.1.1;
 - b) **até 1 (uma) solicitação aprovada por familiar** para casos de deslocamento terrestre e/ou aéreo, previsto no item 2.1.2 ou 2.1.3, bem como hospedagem e alimentação, previsto no item III deste Anexo;
- 1.5 Poderá ser solicitado acompanhante adicional nos casos em que o beneficiário constante do Anexo II do ACT possua a partir de 60 (sessenta) anos de idade ou seja menor de 18 (dezoito) anos completos na data da audiência.
- 1.5.1 Caso o beneficiário possua dependente até 14 (quatorze) anos incompletos até a data da audiência ou quando maior de 14 (quatorze) seja pessoa com deficiência física e/ou neurodivergente devidamente, neste caso, atestado por laudo médico, a solicitação de transporte e/ou hospedagem poderá ser extensiva ao referido dependente.

ITEM II – Modalidades de Custeio de Deslocamento

- 2.1 Os deslocamentos serão custeados da seguinte forma:

2.1.1 Deslocamentos até 100 km

- a) Contados a partir da residência do solicitante até o endereço do TRF6 na Av. Álvares Cabral, 1805 – Santo Agostinho, Belo Horizonte – MG, CEP 30170-001.

- b) O custeio será realizado diretamente pela VALE, mediante contratação de empresa de táxi ou similar, desde que o interessado cumpra o previsto no **“Apêndice IV.I - Fluxo de Solicitação de Transporte”** constante deste Anexo.
- c) Deverá ser observada a antecedência de até 02 (dois) dias úteis de antecedência a data da audiência desejada.

2.1.2 Deslocamentos entre 100 km e 500 km

- a) Contados a partir da residência do solicitante até o endereço do TRF6 na Av. Álvares Cabral, 1805 – Santo Agostinho, Belo Horizonte – MG, CEP 30170-001.
- b) O custeio será realizado na modalidade reembolso, desde que o interessado cumpra o previsto no **“Apêndice IV.II - Fluxo de Solicitação de Reembolso”** constante deste Anexo.
- c) Apenas serão reembolsados deslocamentos realizados por meio de transporte rodoviário terrestre, efetuado por empresa de ônibus devidamente registrada.

2.1.3 Deslocamentos superiores a 500 km

- a) Contados a partir da residência do solicitante até o endereço do TRF6 na Av. Álvares Cabral, 1805 – Santo Agostinho, Belo Horizonte – MG, CEP 30170-001.
- b) O custeio será realizado na modalidade reembolso, desde que o interessado cumpra o previsto no **“Apêndice IV.II - Fluxo de Solicitação de Reembolso”** constante deste Anexo.
- c) Para essa hipótese, serão reembolsados deslocamentos realizados por meio de transporte rodoviário terrestre, efetuado por empresa de ônibus devidamente registrada ou por meio empresa aérea.

2.2 Serão reembolsados, para os itens 2.1.2 e 2.1.3, deslocamentos realizados:

- i. por transporte rodoviário terrestre (ônibus registrado), limitado a **R\$ 600,00 (ida e volta);**
- ii. por companhia aérea, limitado a **R\$ 2.500,00 (ida e volta);**
- iii. por veículo particular, limitado a **R\$ 400,00 (ida e volta)**, desde que comprovado o gasto com combustível e que a distância entre a residência do solicitante e sede do TRF6 seja superior a 600km;
- iv. deslocamento entre a residência e a rodoviária ou aeroporto, limitado a **R\$ 200,00 (ida e volta);**

v. deslocamento entre a rodoviária e/ou o aeroporto até a hospedagem e/ou TRF6, por meio de taxi;

2.3 Não serão reembolsadas despesas que não estejam vinculadas com o endereço da residência do solicitante, da rodoviária, aeroporto e/ou instalações do TRF6 nos horários programados para a realização das audiências.

ITEM III - Hospedagem e Alimentação

3.1 Nos casos de deslocamento previstos nos itens 2.1.2 e 2.1.3, o familiar contemplado poderá solicitar o reembolso de até 2 (duas) diárias, por uma única vez, limitado ao valor de R\$ 350,00 (trezentos e cinquenta reais) por diária.

3.2 Além das diárias previstas acima, poderá ser solicitado reembolso de até R\$ 110,00 (cento e dez reais) por dia de viagem a título de alimentação, limitado a 4 (quatro) dias, considerando o período de ida e volta, observado o procedimento contido no Apêndice IV.II - Fluxo de Solicitação de Reembolso e o item IV abaixo.

3.2.1 Não serão reembolsadas despesas com bebidas alcoólicas e/ou outros gastos não previstos neste Anexo.

ITEM IV – Condições Gerais para Reembolso

4.1 Para fins de reembolso, será obrigatória a apresentação documento fiscal válido (Nota Fiscal) e/ou recibo, contendo a descrição detalhada da despesa e o respectivo valor, dentro do período da solicitação da viagem.

4.1.2 Além do previsto acima, os recibos deverão constar o CNPJ e/ou CPF do prestador, bem como a assinatura e declaração de veracidade.

4.2 O reembolso, se aprovado, será realizado em até 30 (trinta) dias úteis após a aprovação do pedido.

4.3 Os reembolsos estão limitados ao expressamente previsto neste Anexo.

Fluxo de Solicitação Transporte (Táxi)



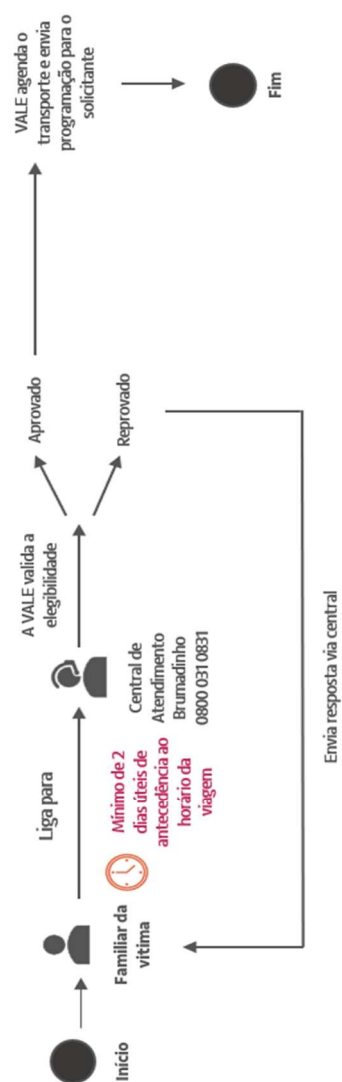

Dentro da Região Metropolitana de BH (Até 100Km)

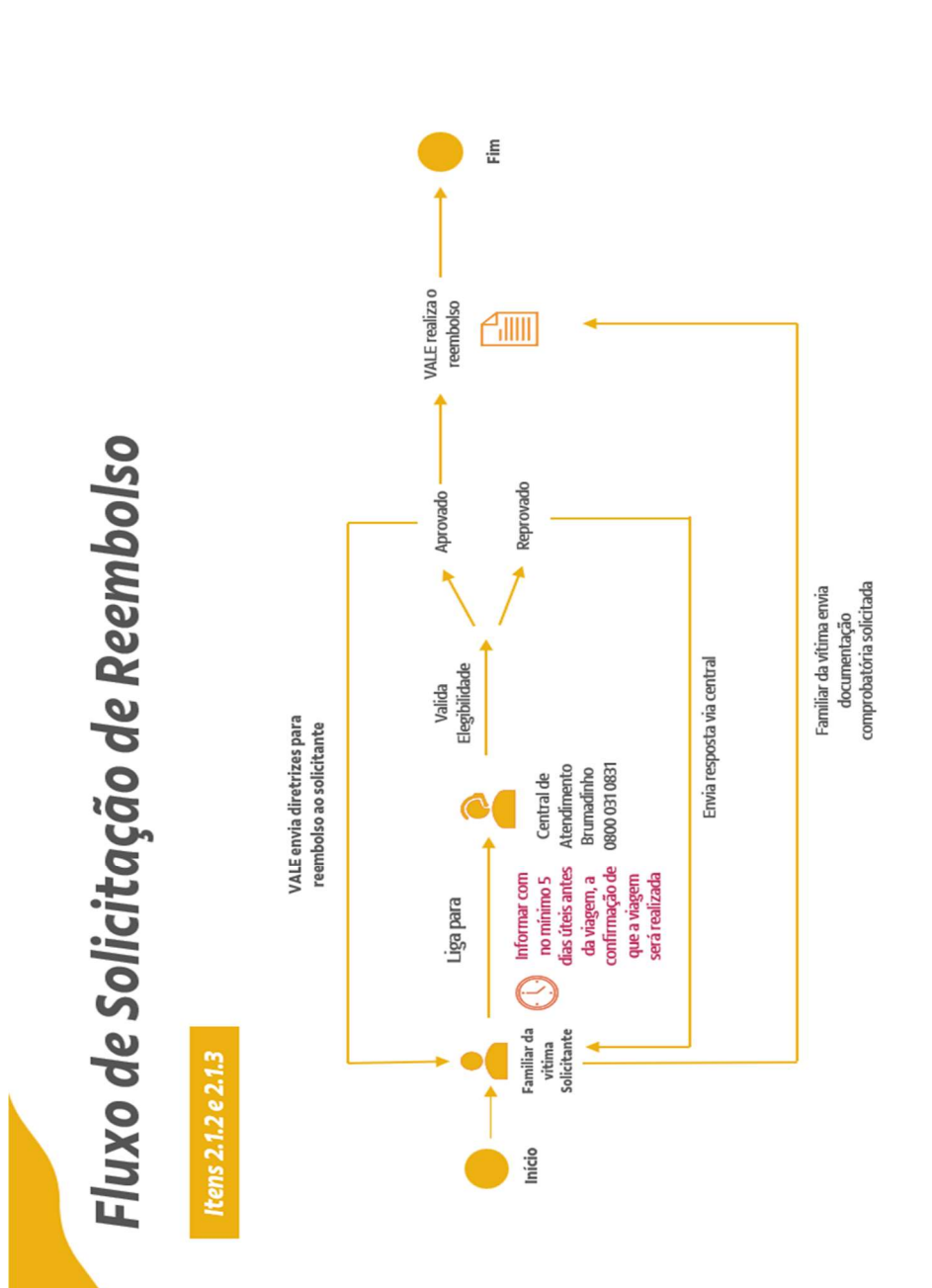

Apêndice IV.II - Fluxo de Solicitação de Reembolso



Apêndice IV.III - Resumo

Localidade	Categoria	Tipo	Reembolso	Valor	Contratado pela Vale	Via
Familiares residentes em Brumadinho e demais região metropolitana de Belo Horizonte – MG (Até 100 km)	 Transporte	Deslocamento entre residência e TRF 6	X	X	✓	Taxi e/ou similar
Familiares residentes em outras cidades de Minas Gerais ou estados do Brasil (Superior a 100km)	 Transporte	Deslocamento entre residência e aeroporto/rodoviária	✓	Máx.: R\$100/ Trajeto	X	Reembolso
		Deslocamento entre a rodoviária e/ou aeroporto até a hospedagem e/ou TRF6	X	X	✓	Taxi
		Passagens rodoviária	✓	Máx.: R\$600/ Ida e Volta	X	Reembolso
		Passagens aéreas	✓	Máx.: R\$2500/ Ida e Volta	✓	Reembolso
	 Alimentação	Veículo próprio (somente para locais com distância superior a 600km)	✓	Máx.: R\$400/ Ida e Volta	X	Reembolso
		Alimentação durante a viagem (aeroporto/rodoviária)	✓	Máx.: R\$110/dia (por pessoa)	X	Reembolso
	 Hospedagem	Hospedagem na região metropolitana de Belo Horizonte – MG - Até 02 diárias	✓	Máx.: R\$350/dia (por pessoa)	✓	Reembolso

ANEXO V – FORNECIMENTO DE KITS DE ALIMENTAÇÃO

1. Objeto

1.1 Este Anexo tem por finalidade estipular as condições de fornecimento de Kits de alimentação.

1.2 Cada Kit será composto pelos itens abaixo discriminados:

ALIMENTOS	QTD
Biscoito sal	1
Suco de caixinha 200ml	1
Bolinho doce	1
Barra de cereal	1
Fruta	1

2. Quantidade e Entrega

2.1 Serão entregues 300 (trezentos) kits por dia de audiência, conforme lista no Anexo I e/ou outro que venha a substituir.

2.2 A entrega dos Kits será realizada na Rua Santos Barreto, nº 161, Santo Agostinho, Belo Horizonte – MG, devendo o TRF6 designar pessoa responsável pelo recebimento, o qual assinará o respectivo termo de recebimento.

2.3 Caso não haja necessidade de novos 300 kits em determinado dia, a parte recebedora deverá informar previamente à VALE, que providenciará apenas os kits complementares necessários.

2.4 A VALE envidará os esforços necessários para que os Kits sejam entregues com no mínimo 48 (quarenta e oito) horas de antecedência;

3. Disposições Gerais

3.1 Na hipótese da empresa contratada pela VALE não conseguir fornecer o Kit conforme estipulado no item 1 deste Anexo, os alimentos listados poderão ser substituídos por outro equivalente ou poderá ocorrer a duplicação de um dos demais itens, como compensação;

3.2 O TRF6 será responsável pela guarda, distribuição e controle do consumo dos kits após a entrega.

3.3 A VALE não se responsabiliza por eventuais danos, perdas ou má utilização dos kits após a entrega.

Armário Simples com Porta Dupla	2
Aparador em madeira 2,20x0,60m	2
Bancada Modular 2,45x0,60m com 03 de Banquetas	4
Banqueta Tipo Loku	3
Cadeira Blush	1
Badeira Berno	3
Cadeira infantil, em madeira	4
Cadeira Lisboa	8
Cadeira Yerus Task	19
Cavalinho de Balanço	2
Trio de cubos A B C infantil	2
Impressora Multifuncional	1
Jogo de Puppy	2
Modulo de Sofá Louge Kazachok	8
Maca para consultório, com armário e colchão reclinável	1
Mesa redonda tipo Compas	1
Mesa de Trabalho Simples	15
Mesa infantil de madeira	1
Puff tipo Bag	5
Sofá modular estofado	6
Estante Infantil	1
Trocador de fraldas de parede, em polipropileno	1

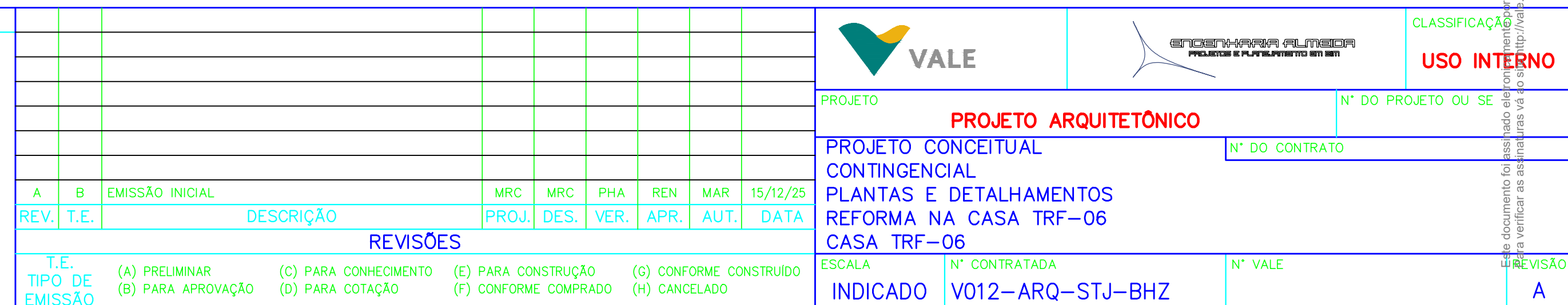
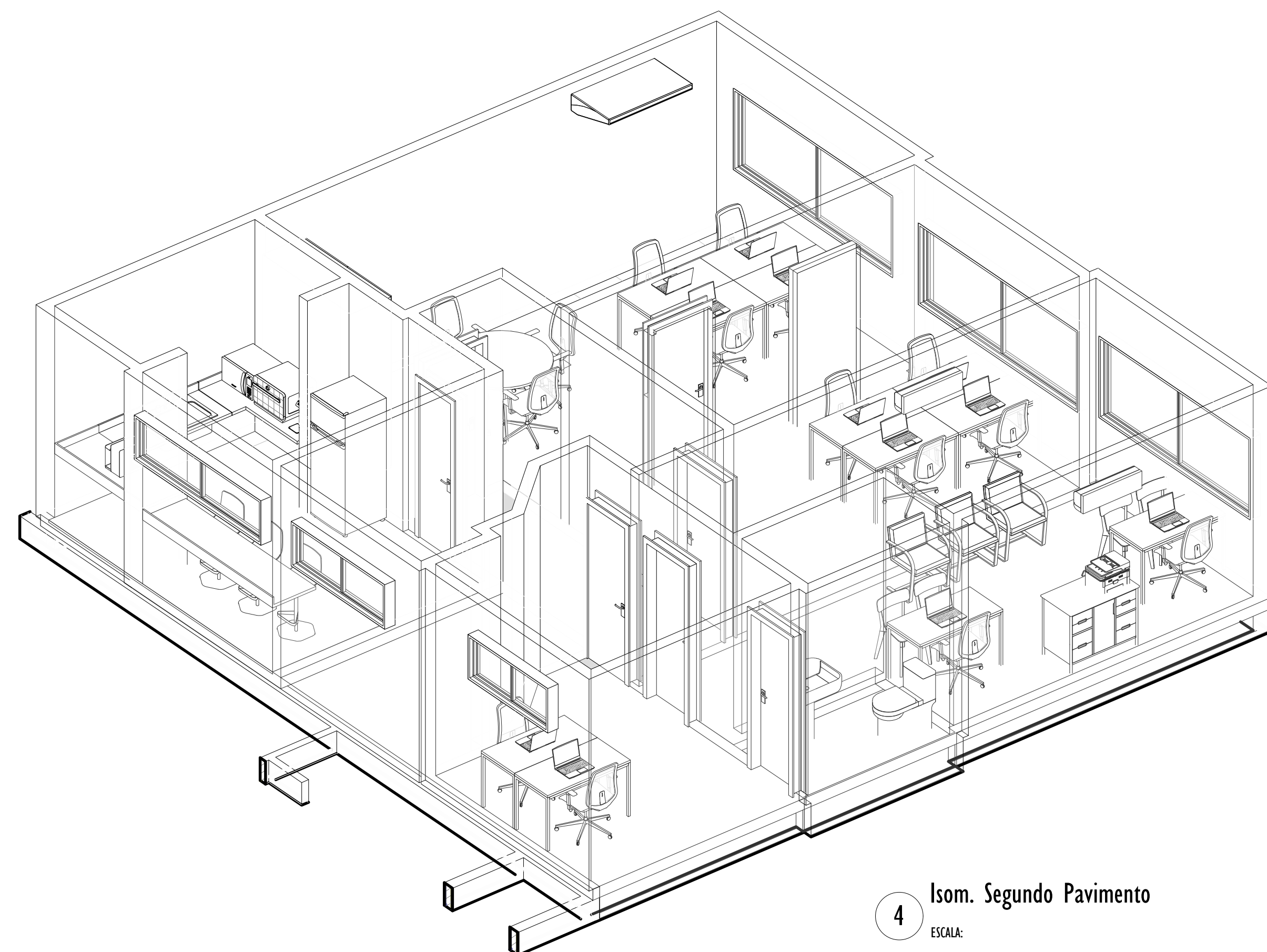
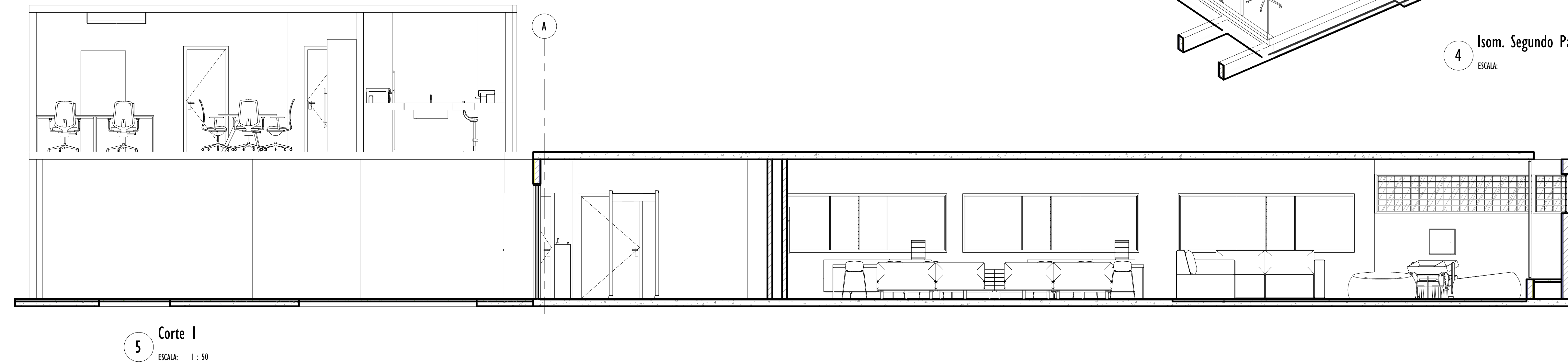

PROTOCOLO DE ASSINATURA(S)

O documento acima foi proposto para assinatura digital na plataforma Portal de Assinaturas Vale. Para verificar as assinaturas clique no link: <http://vale.portaldeassinaturas.com.br/Verificar/5201-E031-321F-D287> ou vá até o site <http://vale.portaldeassinaturas.com.br> e utilize o código abaixo para verificar se este documento é válido. The above document was proposed for digital signature on the platform Portal de Assinaturas Vale . To check the signatures click on the link: <http://vale.portaldeassinaturas.com.br/Verificar/5201-E031-321F-D287> or go to the Website <http://vale.portaldeassinaturas.com.br> and use the code below to verify that this document is valid.

Código para verificação: 5201-E031-321F-D287



Hash do Documento

906140C6D3FF7F8189A36C1A4100CAB29C3461105372E4CA23FAC906655E315F

O(s) nome(s) indicado(s) para assinatura, bem como seu(s) status em 22/01/2026 é(são) :

- ☒ Humberto Moraes Pinheiro (Signatário) - 577.520.875-72 em 22/01/2026 12:29 UTC-03:00
Tipo: Assinatura Eletrônica

Evidências

Client Timestamp Thu Jan 22 2026 12:29:17 GMT-0300 (Horário Padrão de Brasília)

Geolocation Location not shared by user.

IP 189.3.251.118

Identificação: Por email: humberto.pinheiro@vale.com

Hash Evidências:

53BB9A6C60F1DF9370BA18594CEDEE030771DEA887022650278B25F336B8D2E2

- ☒ Gleuza Jesue (Signatário) - 606.034.616-20 em 22/01/2026 11:24 UTC-03:00
Tipo: Assinatura Eletrônica

Evidências

Client Timestamp Thu Jan 22 2026 11:24:14 GMT-0300 (Horário Padrão de Brasília)

Geolocation Latitude: -19.964357420991014 Longitude: -43.907870686249325 Accuracy: 36.101276891297275

IP 179.84.135.242

Identificação: Por email: gleuza.jesue@vale.com

Hash Evidências:

7B470A1F239BA97C0538E7ADD330D5D61B298D1205895201AEF984ECB53BEE7B

